Kaštel Novi, rujan 2019.

Osnovna škola ***Bijaći***

Ravnateljica: Jadranka Šošić, prof.

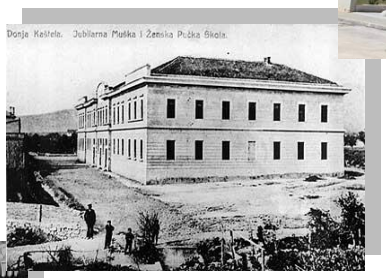

GODIŠNJI PLAN I PROGRAM RADA

Školska godina 2019./2020.

G O D I Š N J I P L A N I P R O G R A M R A D A

O S N O V N E Š K O L E *B I J A Ć I*

ZA ŠKOLSKU GODINU 2019./2020.

KAŠTEL NOVI, 27. rujna 2019.

O S N O V N I P O D A C I O Š K O L I

/ osobna karta škole /

OSNOVNA ŠKOLA:	**BIJAĆI**
ADRESA (mjesto, ulica, broj):	**KAŠTEL NOVI, Vodovodna ulica 2**
E - mail: os-bijaci@os-bijaci-kastelnovi.skole.hr ***www:*** www.os-bijaci-kastelnovi.skole.hr	
BROJ I NAZIV POŠTE:	21217 KAŠTEL ŠTAFILIĆ
BROJ TELEFONA: ***BROJ FAXA:***	021 / 205-330; 230-550 021 / 260-314
ŽUPANIJA:	**SPLITSKO-DALMATINSKA**
BROJ UČENIKA: I - IV razred: 418	*BROJ RAZREDNIH ODJELA I - IV:* 17
V - VIII razred: 338	*BROJ RAZREDNIH ODJELA V - VIII:* 16
UKUPNO: 756	*UKUPNO:* 33
BROJ DJELATNIKA:	- ravnateljica - 4 stručna suradnika/ice - 19 učitelja/ica razredne nastave - 36 učitelja/ica predmetne nastave - 21 - ostali radnici/ice
RAVNATELJICA ŠKOLE:	**JADRANKA ŠOŠIĆ, prof.**
OSOBA KOJA ZAMJENJUJE RAVNATELJICU:	**IVANA PERAN, dipl. uč.**
PREDSJEDNICA ŠKOLSKOG ODBORA:	**SANJA MIKELIĆ, prof.**
VODITELJICA SMJENE:	**SANJA MIKELIĆ, prof.**
SATNIČARKA:	**ANA ĆUK, prof.**

Temeljem članka 28. **Zakona o odgoju i obrazovanju u osnovnoj i srednjoj školi** (NN 87/08., 86/09., 92/10., 105/10., 90/11., 16/12., 86/12., 94/13., 152/14., 7/17. i 68/18.) i članka 45. **Statuta Osnovne škole B I J A Ć I, Kaštel Novi**

Školski odbor na sjednici održanoj 27. 09. 2019.
donosi

G O D I Š N J I P L A N I P R O G R A M R A D A OŠ BIJAĆI
za 2 0 1 9. / 2 0 2 0. školsku godinu

1. U V J E T I R A D A

1. 1. PODACI O ŠKOLSKOM PODRUČJU

Nova školska zgrada OŠ *Bijaći* otvorena je 11. travnja 2014. godine čime je nakon 103 godine promijenila svoju adresu iz „vremešne dame" iz 1911. u blizini obale Kaštelanskog zaljeva u modernije, i suvremenom školstvu prikladnije, prostore u Vodovodnoj ulici 2.

Stara škola otvorena je 1911. godine, iako ta godina nije i početak osnovnog školstva na ovim prostorima. Stalna općinska pučka škola otvorena je 1847./48. godine, premda se prve privatne poduke djece u opismenjavanju pojavljuju još za vrijeme prve austrijske uprave (1797. – 1805.).

Prve prave općinske javne pučke škole osnivaju se u Kaštelima dolaskom francuske vlasti u Dalmaciju, 1806. godine. Tako je i u Kaštel Novome postojala škola već 1806./1807. godine.

Škola upisuje učenike s područja Kaštel Novog (i dio učenika iz Rudina), Kaštel Štafilića, Nehaja, Resnika i Divulja – sve do granice upisnog područja grada Trogira.

Škola obavlja svoju djelatnost s ciljem provođenja i unapređivanja odgoja i obrazovanja djece i mladeži, organiziranjem izvannastavnih i izvanškolskih aktivnosti te sudjeluje u društveno-političkom i vjerskom životu kao i obogaćivanju kulturnog, tehničkog, sportskog i drugih vidova javnog života grada Kaštela i Splitsko-dalmatinske županije.

Rad i rezultati škole prepoznati su u sredini u kojoj djeluje pa je slijedom toga dobila *Nagradu grada Kaštela* za uspješan rad u odgoju i obrazovanju te za promicanje kulturnog i društvenog života grada Kaštela; *Povelju Splitsko-dalmatinske županije* za organizaciju korisnih društvenih aktivnosti i uspješno predstavljanje Splitsko-dalmatinske županije na nizu kulurnih, prosvjetnih i ekoloških manifestacija i natjecanja; *Skupnu nagradu Splitsko-dalmatinske županije* za doprinos kulturnom, javnom i društvenom životu grada Kaštela i Splitsko-dalmatinske županije.

Naziv *Bijaći* škola nosi po starohrvatskom lokalitetu Bijaći /brežuljci u sjeverozapadnom dijelu kaštelanskog polja, a bili su kraljevsko dobro/.

U Bijaćima je stolovao knez Trpimir. Prvi se put spominju u Trpimirovoj darovnici izdanoj 04. 03. 852. godine kao "Byaći".

Trpimirova darovnica splitskom nadbiskupu iz 852. godine ima veliki značaj jer se u njoj prvi put u povijesti spominje ime HRVAT.

Zato se za Bijaće i Kaštela kaže da su kolijevka hrvatske državnosti.

Iz Bijaća potječe i zaštitni znak škole, a to je detalj sa ciborija sačuvanog iz crkvice Svete Marte (IX. stoljeće).

1. 2. PROSTORNI UVJETI

1. 2. 1. UNUTRAŠNJI ŠKOLSKI PROSTORI

Nastava se izvodi u školskoj zgradi smještenoj u Kaštel Novom, u novim školskim prostorima koji su dizajnirani kako bi što uspješnije odgovorili zahtjevima kvalitetnog i modernog školstva. Uz najnovija infrastrukturna rješenja, škola olakšava prijenos znanja, a ujedno stvara okružje u kojem se učitelji i učenici mogu osjećati sigurno.

Nastava se odvija u 10 učionica za razrednu nastavu i 12 učionica za predmetnu nastavu uz odgovarajuće kabinete za učitelje. Škola ima malu dvoranu i veliku trodijelnu sportsku dvoranu za tjelesnu i zdravstvenu kulturu koja je svečano otvorena 01. ožujka 2016. u školskoj godini 2015./2016.

PRIKAZ UNUTRAŠNJEG ŠKOLSKOG PROSTORA I NJEGOVE NAMJENE U ŠKOLSKOJ GODINI 2019./2020. TE STANJA OPĆE OPREME (NAMJEŠTAJ)

NAZIV PROSTORA (klasična učionica, specijalizirana učionica, kabinet, dvorana i slično)	BROJ	VELIČINA U M^2	u prvoj	u drugoj	u trećoj	Opća oprema	Didaktička oprema
RAZREDNA NASTAVA							
1. razred: KLASIČNA UČIONICA	2	70					
2. razred: KLASIČNA UČIONICA	2	70					
3. razred: KLASIČNA UČIONICA	2	70					
4. razred: KLASIČNA UČIONICA	2	70					
PREDMETNA NASTAVA							
HRVATSKI JEZIK specijalizirana učionica	1 + 1	60					
GLAZBENA/LIKOVNA KULTURA specijalizirana učionica	1	70					
ENGLESKI JEZIK specijalizirana učionica	1	70					
STRANI JEZIK specijalizirana učionica	1	70					
MATEMATIKA specijalizirana učionica	1 + 1	70					
PRIRODA, BIOLOGIJA, KEMIJA specijalizirana učionica	1	80					
GEOGRAFIJA specijalizirana učionica	1	70					
POVIJEST/VJERONAUK specijalizirana učionica	1	70					
FIZIKA/TEHNIČKA KULTURA specijalizirana učionica	1	90					
INFORMATIKA	1	100					
TJELESNA I ZDRAVSTVENA KULTURA – trodijelna dvorana	1	2200					
MALA DVORANA	1	220					
ZBORNICA	1	70					
KNJIŽNICA	1	120					
PROSTOR ZA IZLOŽBE	1	90					
KUHINJA I KUHINJSKI PROSTORI							
BLAGOVAONICA	1	120					
KABINETI	15	15					
UREDI	7	15					
DVORANA ZA SASTANKE	1	80					

1. 2. 2. PLAN OBNOVE, ADAPTACIJE, DOGRADNJE I IZGRADNJE NOVOG PROSTORA

ŠTO SE PREUREĐUJE ILI ADAPTIRA	VELIČINA U M^2	ZA KOJU NAMJENU
PROSTORI ZA POTREBE PROGRAMA PRODUŽENOG BORAVKA		PROGRAM PRODUŽENOG BORAVKA

1. 3. STANJE ŠKOLSKOG OKOLIŠA I PLAN UREĐIVANJA

N A Z I V P O V R Š I N E	VELIČINA	OCJENA STANJA
(zelene površine, školski vrt, voćnjak)	u m^2	(zadovoljava ili ne)
1. zelene površine	1000	zadovoljava
2. školski vrt	500	u nastajanju

Uređenje okoliša škole i školskog vrta za 2019./2020. školsku godinu

---

Zgrada nove osnovne škole u Kaštel Novom izdvaja se od okolne gradnje modernom i skladnom arhitekturom upečatljivih dimenzija. Okružen s tri strane zelenim površinama, ovaj objekt čini zanimljivu i uspješnu krajobraznu urbanu strukturu na području grada Kaštela.

Projekt krajobraznog uređenja uključuje prostore školskog dvorišta i pripadajuće zelene površine, definirane građevinsko-tehničkim zahvatima izvedenim paralelno s izvedbom zgrade. Zavidna tradicija uređenja vrtova, primjeri botaničkog i biblijskog vrta te mnogobrojni stari perivoji u Kaštelima svakako obvezuju i uređenje ovog školskog vrta.

Prijedloge idejnih projekata uređenja okoliša nove školske zgrade izradili su krajobrazni arhitekti Dobrila Kraljić i Arsen Roje. Uređenje okoliša realizira se u etapama sukladno mogućnostima.

Uz pomoć donatora, (a nadamo se pomoći grada Kaštela i Splitsko-dalmatinske županije) u ovoj će se školskoj godini nastaviti uređenje okoliša. U tijeku je uređenje vanjskog prostora (igralište i zelena površina) za potrebe učenika koji pohađaju program produženog boravka.

Zajedničkim djelovanjem zaposlenika škole kao i samih učenika, cilj hortikulturnog uređenja je stvaranje što ljepšeg i ugodnijeg okoliša koji bi trebao doprinijeti estetskom dojmu u cjelini.

Aktivnosti kojima će se taj učinak pokušati postići su sljedeće:

- čišćenje vrta od suhog lišća, granja i ostalog biljnog otpada,
- čišćenje vrta od svih vrsta smeća i otpadaka,
- čišćenje pojedinih parcela i zelenih bazena od suhog i dotrajalog sezonskog i trajnog cvijeća,
- sadnja sezonskog cvijeća (kadife, maćuhice, itd.) na za to predviđene i odgovarajuće pripremljene parcele,
- održavanje i zaštita parcela redovitim zalijevanjem, okopavanjem, pljevljenjem i prehranom,
- održavanje i uređenje travnjaka,
- košnja i prehrana travnjaka,
- sijanje i zalijevanje trave,
- rezidba,
- pripremanje biljaka za prezimljavanje,
- redovito održavanje vrta - okopavanje svih zelenih bazena i ostalih zemljanih površina,
- uređenje kamenjare.

2. ZAPOSLENI RADNICI U ŠKOLI U 2019./2020. ŠKOLSKOJ GODINI

2. 1. PODACI O UČITELJIMA

IME I PREZIME	STUPANJ ŠKOLSKE SPREME	PREDMET KOJI PREDAJE	NAPOMENA
1. ANAMARIJA BAŠIĆ	VII	razredna nastava	
2. KATJA BAŠIĆ	VI	razredna nastava	
3. TONČICA BILIŠKOV	VII	razredna nastava	
4. JADRANKA BRALIĆ	VI	razredna nastava	
5. NATALIA BURAZIN	VII	vjeronauk	
6. ANTE BURGER	VII	TZK	
7. BRUNA CAREV	VII	likovna kultura	
8. LUCIJA CAREV	VII	hrvatski jezik	Zamjena: Josipa Budić
9. MIRELA CAREV ŽNIDAREC	VII	hrvatski jezik	
10. IVAN CINOTTI	VII	glazbena kultura	
11. DANICA ĆUBIĆ	VII	kemija priroda/biologija	
12. ANA ĆUK	VII	matematika /informatika/	
13. GROZDANA ČURKOV	VI	tehnička kultura informatika	
14. IVANICA DEBAK BANOVIĆ	VII	hrvatski jezik talijanski jezik	Zamjena: Kristina Botić
15. ANA DEKOVIĆ	VII	TZK	
16. MIRJANA DRAŽIN	VII	razredna nastava	
17. ZORANA DUPLANČIĆ	VII	hrvatski jezik	
18. MARIJANA ETEROVIĆ FARAUNIĆ	VII	geografija povijest	
19. NEGDI FIAMENGO	VII	likovna kultura	
20. ANA GOTOVAC	VII	engleski jezik njemački jezik	
21. JELENA FELICIA GRANIĆ	VII	engleski jezik	
22. MARINA GRGIN	VII	razredna nastava	

IME I PREZIME	STUPANJ ŠKOLSKE SPREME	PREDMET KOJI PREDAJE	NAPOMENA
23. LIJANA IVANČIĆ	VII	razredna nastava	
24. ANKICA JAKELJIĆ	VI	razredna nastava	
25. ANĐELINA LUKAS	VII	kemija priroda/biologija	
26. IVANA LUKAS BARTULOVIĆ	VII	razredna nastava	
27. DIANA MARIN	VII	kemija, priroda /biologija/	
28. IVANA MEDIĆ	VII	matematika fizika	
29. SANJA MIKELIĆ	VII	njemački jezik /ruski jezik/	
30. ANITA PAJČIĆ	VII	razredna nastava	
31. MARINA PAŽANIN	VII	razredna nastava	
32. ENI PERA	VII	razredna nastava	
33. SNJEŽANA PERA	VII	engleski jezik /njemački jezik/	Zamjena: Ines Šarac
34. IVANA PERAN	VII	razredna nastava	
35. LJILJANA PERAN	VI	razredna nastava	
36. PETAR PERIĆ	VII	povijest geografija	
37. KATICA RADAČIĆ	VII	vjeronauk	
38. MIRJANA RADAN	VII	glazbena kultura	
39. KATARINA RADMAN	VII	razredna nastava	
40. MARIO RADUNIĆ	VI	razredna nastava	
41. TOMISLAVA ROGOŠIĆ	VII	hrvatski jezik engleski jezik	
42. DIJANA RUNJIĆ	VII	matematika fizika	
43. BOŽENA SMODLAKA	VII	matematika informatika	
44. MARTINA STEPIĆ	VII	fizika /tehnička kultura s informatikom/	
45. RUŽICA ŠARIĆ	VII	vjeronauk	
46. SANDRA ŠPIKA	VII	razredna nastava	

IME I PREZIME	STUPANJ ŠKOLSKE SPREME	PREDMET KOJI PREDAJE	NAPOMENA
47. DIJANA ŠUNJERGA	VII	engleski jezik talijanski jezik	
48. LUCIJA JANKOVIĆ	VII	povijest /povijest umjetnosti/	
48. SEBASTIJAN TROSKOT	VII	povijest	Neplaćeni dopust do 31. 03. 2020.
49. ANDRIJANA TURALIJA	VII	geografija /povijest/	Zamjena: Ivan Musić ---------- Zamjena: Lucija Pleština
50. ŠIMUN VIŠEVIĆ	VII	informatika /tehnička kultura/	Zamjena: Edi Čelar
51. BENITA VLADUŠIĆ	VII	razredna nastava	
52. TEREZIJA ZOKIĆ	VI	razredna nastava	
53. JELENA ZOKO	VII	hrvatski jezik	
54. KSENIJA ŽARKOVIĆ	VII	engleski jezik /francuski jezik/	
55. MARIO ŽUVELA	VII	vjeronauk	Zamjena: Ljubica Kovač

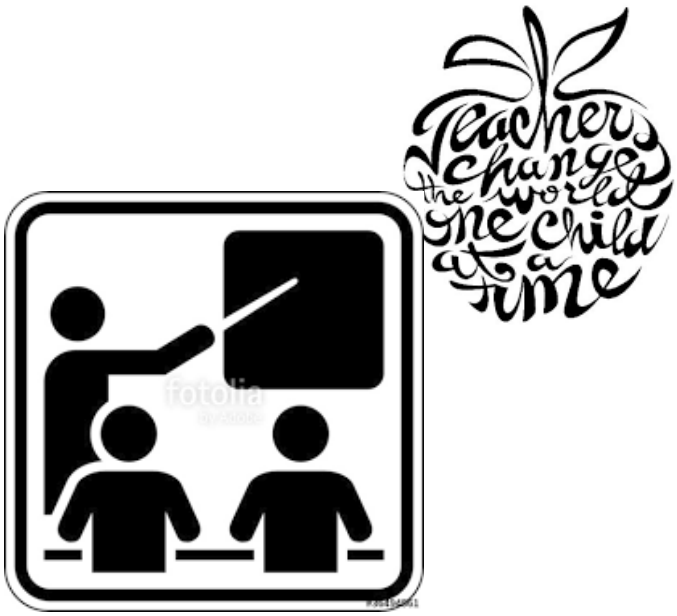

2. 2. PODACI O RAVNATELJICI I STRUČNIM SURADNICIMA

IME I PREZIME	STRUKA	STUPANJ ŠKOLSKE SPREME	NAPOMENA
Ravnateljica: 1. JADRANKA ŠOŠIĆ	prof. hrvatskog jezika i književnosti	VII	
Pedagoginja: 2. INGA NAKIĆEN	dipl. pedagog	VII	
Psihologinja: 3. RAJKA ŠORE	dipl. psiholog	VII	
Knjižničarka: 4. MARINA KELAVA	mag. knjižničarstva /dipl. učiteljica razredne nastave/	VII	
5. **Stručna suradnica** ANAMARIJA BOTIĆ	mag. pedagogije /mag. edukacije hrvatskog jezika i književnosti/	VII	*u tijeku je postupak rješavanja kadrovske educ.-rehab. problematike

KOMENTAR: Osnovne značajke strukture učitelja i stručnih suradnika:

- U školi je zaposleno 55 učitelja. U razrednoj je nastavi 19 učitelja (1 muškarac i 18 žena) od kojih su 2 učiteljice u produženom boravku. U predmetnoj je nastavi 36 učitelja (5 muškaraca i 31 žena). Od ukupnog broja učitelja, 4 je vjeroučitelja /1 vjeroučitelj radi u razrednoj nastavi, 3 vjeroučiteljice rade u razrednoj i predmetnoj nastavi/, 6 učiteljica engleskog jezika /1 učiteljica radi samo u razrednoj nastavi, 2 samo u predmetnoj nastavi, a 4 učiteljice engleskog jezika rade u razrednoj i predmetnoj nastavi, kao i učiteljica talijanskog i učiteljica njemačkog jezika te učiteljica glazbene kulture koja, također, radi u razrednoj i predmetnoj nastavi/.
- Sa završenom visokom stručnom spremom, VII-im stupnjem obrazovanja je 35 učitelja u predmetnoj nastavi, 13 učiteljica u razrednoj nastavi, a, također, ravnateljica, pedagoginja, psihologinja, stručna suradnica te knjižničarka. Ostali učitelji (7) su s višom stručnom spremom, odnosno, VI-im stupnjem obrazovanja.

Radno vrijeme stručnih suradnika: (*moguće su izmjene**)**

Pedagoginja: PONEDJELJAK, SRIJEDA, PETAK – od 8.00 do 14.00;
UTORAK, ČETVRTAK – od 13.00 do 19.00

Psihologinja: PONEDJELJAK, SRIJEDA, PETAK – od 13.00 do 19.00;
UTORAK, ČETVRTAK – od 8.00 do 14.00

Knjižničarka: PONEDJELJAK, SRIJEDA, PETAK – od 8.00 do 14.00;
UTORAK, ČETVRTAK – od 13.00 do 19.00

Stručni suradnik/ica edukacijsko-rehabilitacijskog profila:
PONEDJELJAK, PETAK – od 13.00 do 19.00;
UTORAK, SRIJEDA, ČETVRTAK – od 08.00 do 14.00

2. 3. PODACI O ADMINISTRATIVNOM I TEHNIČKOM OSOBLJU

IME I PREZIME	STUPANJ ŠKOLSKE SPREME	BROJ SATI GODIŠNJEG ZADUŽENJA
Tajnica:		
1. IVA MIŠE	VSS	2080/1760
Računovođa:		
2. MARIJA MAGLICA	VŠS	2080/1760
Domari/ložači:		
3. ANTE BOGIĆ	SSS /III/	2080/1760
4. NENAD PERA	SSS /IV/	2080/1760
5. NIKICA STUDE	SSS /IV/	2080/1760
Spremačice:		
6. GORDANA BALDIĆ	NKV	2080/1760
7. JELICA BARUN	SSS /III/	2080/1760
8. MIRJANA BOGIĆ	SSS /III/	2080/1760
9. JAGODA BOTIĆ	SSS /IV/	2080/1760
10. ANITA ČAVKA	SSS /IV/	2080/1760
11. JELKA ĐIRLIĆ	NKV	2080/1760
12. ANITA ELEZ	NKV	2080/1760
13. MILA GALIĆ	SSS /IV/	2080/1760
14. MARINKA JADRIĆ	SSS /IV/	2080/1760
15. TEA KESIĆ	SSS /IV/	2080/1760

IME I PREZIME	STUPANJ ŠKOLSKE SPREME	BROJ SATI GODIŠNJEG ZADUŽENJA
16. KATICA KEVO	NKV	2080/1760
17. MIRJANA LUKETIN	SSS /IV/	2080/1760
18. DRAGANA MILIĆ	SSS /III/	2080/1760
19. GORDANA PERIŠA	SSS /IV/	2080/1760
20. LADA ŠODA	SSS /III/	2080/1760
21. RENATA ŠOLIĆ	SSS /III/	2080/1760

3. O R G A N I Z A C I J A R A D A

3. 1. PODACI O UČENICIMA I RAZREDNIM ODJELIMA

RAZRED	BROJ UČENIKA							IME I PREZIME RAZREDNIKA
	UČENIKA (Ukupno)	DJEČAKA	DJEVOJČICA	NOVO - PRIDOŠLI	OTIŠLI	S DRUGIH GOVORNIH PODRUČJA	PUTNICI 3 – 5 km	
1. a	28	16	12					IVANA LUKAS BARTULOVIĆ
1. b	25	12	13	1			10 Ru	ANKICA JAKELJIĆ
1. c	27	15	12				9 Ru	LJILJANA PERAN
1. d	27	18	9					TONČICA BILIŠKOV I ENI PERA
2. a	28	15	13				9 Ru	BENITA VLADUŠIĆ
2. b	28	15	13	1				KATARINA RADMAN
2. c	27	15	12					LIJANA IVANČIĆ
2. d	29	16	13			1	11 Ru	MARINA GRGIN
2. e	20	11	9	1		1		MIRJANA DRAŽIN I ANITA PAJČIĆ
3. a	22	10	12	3	5		4 Ru	ANAMARIJA BAŠIĆ
3. b	24	11	13		1		9 Ru	TEREZIJA ZOKIĆ
3. c	24	13	11		1			MARINA PAŽANIN
3. d	24	15	9					SANDRA ŠPIKA
4. a	23	14	9				7 Ru	MARIO RADUNIĆ
4. b	21	12	9	1			1 Re	KATJA BAŠIĆ
4. c	20	11	9					IVANA PERAN
4. d	21	12	9	1	1		6 Ru, 1 Re	JADRANKA BRALIĆ
5. a	22	11	11		1		5 Ru	DIJANA ŠUNJERGA
5. b	21	13	8		1			IVANA MEDIĆ
5. c	20	8	12	1		1		ANA ĆUK
5. d	27	16	11					TOMISLAVA ROGOŠIĆ
6. a	22	11	11				1 Ru	SNJEŽANA PERA /INES ŠARAC/
6. b	20	8	12	2	1			LUCIJA CAREV /JOSIPA BUDIĆ/
6. c	23	9	14	1				PETAR PERIĆ
6. d	22	11	11				3 Ru, 1 Re	IVAN CINOTTI
7. a	21	10	11		1		2 Ru	LUCIJA JANKOVIĆ /SEBASTIJAN TROSKOT/
7. b	20	9	11	1	1		3 Ru	ANA GOTOVAC
7. c	23	12	11				2 Re	DANICA ĆUBIĆ
7. d	22	13	9					SANJA MIKELIĆ
8. a	19	10	9					ZORANA DUPLANČIĆ
8. b	19	10	9					IVANICA DEBAK BANOVIĆ /KRISTINA BOTIĆ/
8. c	18	10	8					BOŽENA SMODLAKA
8. d	19	10	9					MARIJANA ETEROVIĆ FARAUNIĆ
Ukupno	**756**	**402**	**354**	**13**	**13**	**3**	**79 Ru/ 5 Re**	

KOMENTAR O ORGANIZACIJI ODJELA I BROJU UČENIKA

Ove školske godine nastavu pohađaju 756 učenika. Od toga je 418 učenika u razrednoj nastavi i 338 učenika u predmetnoj nastavi. Ukupno – 402 dječaka i 354 djevojčice. U razrednoj nastavi je 187 djevojčica i 231 dječak, a u predmetnoj nastavi je 167 djevojčica i 171 dječak.

U 2019./2020. školskoj godini 33 su razredna odjela jer se u školi organizirao program produženog boravka za učenike 2. e razreda.

Od prvog do osmog razreda po dva su razredna odjela u svakoj smjeni – ukupno 31 osim 1. d i 2. e razrednog odjela koji pohađaju nastavu u produženom boravku koji se organizira uvijek u istom terminu.

U "A" smjeni nastava se odvija u 15 razrednih odjela s ukupno 344 učenika. U razrednoj i predmetnoj nastavi je 172 učenika.

U "B" smjeni je 16 razrednih odjela s ukupno 365 učenika. U razrednoj nastavi je 199 učenika, a u predmetnoj nastavi je 166 učenika.

U 1. d razredu organizirana je nastava u programu produženog boravka za 27 učenika/ica.

U 2. e razredu organizirana je nastava u programu produženog boravka za 20 učenika/ica.

Učenici putnici s područja Resnika koriste se uslugama javnog gradskog prijevoza.

Učenici putnici s područja Rudina koriste usluge organiziranog prijevoza.

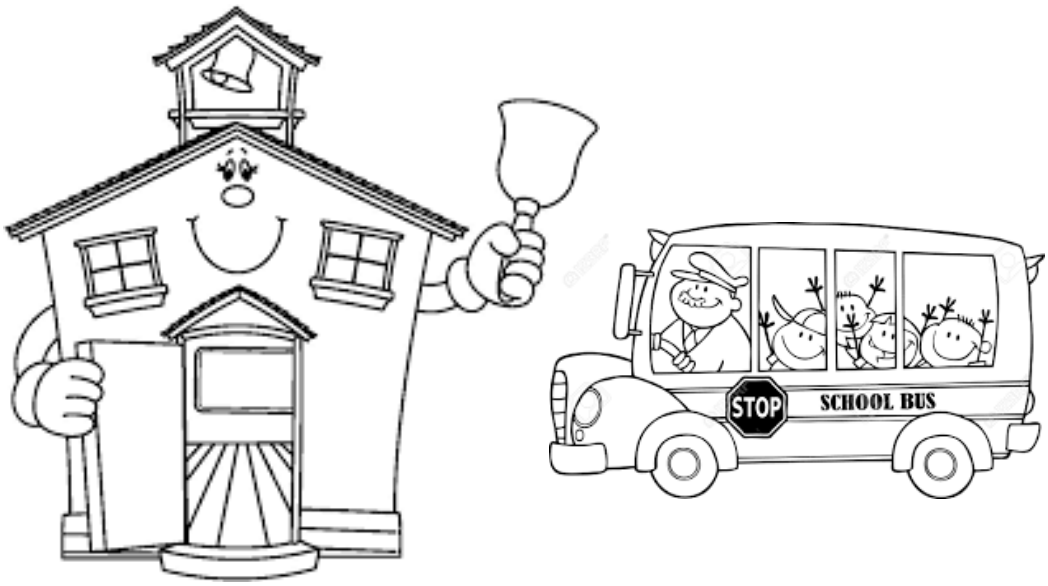

3. 2. ORGANIZACIJA SMJENA

Nastava se izvodi u dvije smjene:

- ***smjena A*** (1. a, 2. b, 2. c, 3. c, 3. d, 4. b, 4. c, 5. c, 5. d, 6. b, 6. c, 7. c, 7. d, 8. a, 8. c)

- ***smjena B*** (1.b, 1. c, 2. a, 2. d, 3. a, 3. b, 4. a, 4. d, 5. a, 5. b, 6. a, 6. d, 7. a, 7. b, 8. b, 8. d)

"A" i "B" smjena izmjenjuju se svakog tjedna. Jutarnja smjena počinje u 8.00 sati, a poslijepodnevna smjena u 14.00 sati.

Nastava za učenike u programu produženog boravka (1. d i 2. e) odvija se svakodnevno od 7.30 do 16.30.

Nastava je organizirana u petodnevnom radnom tjednu za sve učenike.

U prilogu su navedena dežurstva učitelja po smjenama.

DEŽURSTVA UČITELJA

Školska godina 2019./2020.

		A SMJENA	B SMJENA
P O N	PREDVORJE/ DVORIŠTE	Lijana Ivančić Katarina Radman Bruna Carev	Anamarija Bašić Kristina Botić Lucija Janković
	KAT	Tomislava Rogošić	Marijana Eterović Faraunić
U T O	PREDVORJE/ DVORIŠTE	Katja Bašić Ana Ćuk Martina Stepić	Benita Vladušić Mario Radunić Ivana Medić
	KAT	Petar Perić	Ana Gotovac
S R I	PREDVORJE/ DVORIŠTE	Ivana Peran Marina Pažanin Božena Smodlaka	Terezija Zokić Jadranka Bralić Dijana Runjić
	KAT	Ante Burger	Dijana Šunjerga
Č E T	PREDVORJE/ DVORIŠTE	Edi Čelar Ines Šarac Josipa Budić	Marina Grgin Ankica Jakeljić Mario Žuvela
	KAT	Katica Radačić	Mirela Carev Žnidarec
P E T	PREDVORJE/ DVORIŠTE	Ivana Lukas Bartulović Sandra Špika Ksenija Žarković	Ljiljana Peran Ana Deković Ivan Cinotti
	KAT	Danica Ćubić	Natalia Burazin

NAPOMENA: SVAKI UČITELJ/ICA DEŽURA TIJEKOM PETOMINUTNOG ODMORA U DIJELU ISPRED SVOJE UČIONICE.

3. 3. GODIŠNJI KALENDAR RADA

OBRAZOVNO RAZDOBLJE	MJESEC	RADNI DANI	NASTAVNI DANI	BLAGDANI I NERADNI DANI	OBILJEŽAVANJE DANA ŠKOLE DANA ŽUPE DANA DRŽAVNOSTI I DRUGIH BLAGDANA	UPIS U I. RAZRED PODJELA SVJEDODŽABA
I. POLUGODIŠTE od 09. 09. 2019. do 20. 12. 2020.	**IX**	21	16	9		**NAPOMENA:** *Ako bude potrebno, eksperimentalno vanjsko vrednovanje provest će se u skladu s uputama NCVVO. (Za provedbu ispita osigurat će se potrebno vrijeme.)
	X	22	22	9	Dan učitelja /05. 10. 2019./ Dan neovisnosti /08. 10. 2019./ Dani kruha - Dani zahvalnosti III. *Srdelijada* /11. 10. 2019./	
	XI	20	20	10	DAN SVIH SVETIH /01. 11. 2019./	
Zimski odmor: od 23. 12. 2019. do 10. 01. 2020.	**XII**	20	15	11	Božićni blagdani /25. i 26. 12. 2019./	
II. POLUGODIŠTE od 13. 01. 2020. do 17. 06. 2020.	**I**	21	15	10	NOVA GODINA /01. 01. 2020./ Sveta tri kralja /06. 01. 2020./	
	II	20	20	9	Karneval 26. školski maskenbal "Pisma DA – droga NE!"	- upis u 1. razred
	III	22	21	9	Dan grada Kaštela Dan škole /04. 03. 2020./ *"Sačuvajmo Bijaće u 21. stoljeću!"*	
Proljetni odmor: od 10. 04. 2020. do 17. 04. 2020.	**IV**	21	15	9	Marulićevi dani XXIX. ČAKAVSKA VEČER Uskrs /12. 04. 2020./ Dan planeta Zemlja /22. 04. 2020./	
	V	20	20	11	Praznik rada /01. 05. 2020./	/škola u prirodi – 4. razredi/
Ljetni odmor: od 18. 06. 2020.	**VI**	19	12	11	Tijelovo /11. 06. 2020./ Dan antifašističke borbe /22. 06. 2020./ Dan državnosti /25. 06. 2020./	- podjela svjedodžaba
	VII	**23**	/	**8**		
	VIII	**20**	/	**11**	Dan domovinske zahvalnosti /05. 08. 2020./ Velika Gospa /15. 08. 2020./	/ekskurzija – 7. razredi/

Napomena: Učenička ekskurzija i škola u prirodi (7. razredi – 4 dana; 4. razredi – 3 dana) bit će organizirane ovisno o objektivnim okolnostima, a u skladu s važećim propisima, odnosno, Pravilnikom te napucima Ministarstva znanosti i obrazovanja. Jednodnevni izleti organizirat će se u lipnju (subotom ili nedjeljom) uz uvjet realizacije nastavnog plana i programa.

4. GODIŠNJI NASTAVNI PLAN I PROGRAM RADA ŠKOLE

4. 1. GODIŠNJI FOND SATI NASTAVNIH PREDMETA PO RAZREDNIM ODJELIMA (redovna nastava)

NASTAVNI PREDMET	GODIŠNJI BROJ SATI REDOVNE NASTAVE PO ODJELIMA OD I. DO IV. RAZREDA																	UKUPNO PLANIRANO
	1.a	1.b	1.c	1.d	2.a	2.b	2.c	2.d	2.e	3.a	3.b	3.c	3.d	4.a	4.b	4.c	4.d	
Hrvatski jezik	175	175	175	175	175	175	175	175	175	175	175	175	175	175	175	175	175	2975
Likovna kultura	35	35	35	35	35	35	35	35	35	35	35	35	35	35	35	35	35	595
Glazbena kultura	35	35	35	35	35	35	35	35	35	35	35	35	35	35	35	35	35	595
Engleski jezik	70	70	70	70	70	70	70	70	70	70	70	70	70	70	70	70	70	1190
Matematika	140	140	140	140	140	140	140	140	140	140	140	140	140	140	140	140	140	2380
Priroda i društvo	70	70	70	70	70	70	70	70	70	70	70	70	70	105	105	105	105	1330
TZK	105	105	105	105	105	105	105	105	105	105	105	105	105	70	70	70	70	1645
UKUPNO: I. – IV.	630	630	630	630	630	630	630	630	630	630	630	630	630	630	630	630	630	10710

NASTAVNI PREDMET	GODIŠNJI BROJ SATI REDOVNE NASTAVE PO ODJELIMA OD V. DO VIII. RAZREDA																	UKUPNO PLANIRANO
	5.a	5.b	5.c	5.d	6.a	6.b	6.c	6.d		7.a	7.b	7.c	7.d	8.a	8.b	8.c	8.d	
Hrvatski jezik	175	175	175	175	175	175	175	175		140	140	140	140	140	140	140	140	2520
Likovna kultura	35	35	35	35	35	35	35	35		35	35	35	35	35	35	35	35	560
Glazbena kultura	35	35	35	35	35	35	35	35		35	35	35	35	35	35	35	35	560
Engleski jezik	105	105	105	105	105	105	105	105		105	105	105	105	105	105	105	105	1680
Matematika	140	140	140	140	140	140	140	140		140	140	140	140	140	140	140	140	2240
Priroda	52,5	52,5	52,5	52,5	70	70	70	70										490
Biologija										70	70	70	70	70	70	70	70	560
Kemija										70	70	70	70	70	70	70	70	560
Fizika										70	70	70	70	70	70	70	70	560
Povijest	70	70	70	70	70	70	70	70		70	70	70	70	70	70	70	70	1120
Geografija	52,5	52,5	52,5	52,5	70	70	70	70		70	70	70	70	70	70	70	70	1050
Tehnička kultura	35	35	35	35	35	35	35	35		35	35	35	35	35	35	35	35	560
TZK	70	70	70	70	70	70	70	70		70	70	70	70	70	70	70	70	1120
Informatika	70	70	70	70	70	70	70	70										
UKUPNO: V. – VIII.	840	840	840	840	875	875	875	875		910	910	910	910	910	910	910	910	14140
UKUPNO: I. - VIII.	1470	1470	1470	1470	1505	1505	1505	1505		1540	1540	1540	1540	1540	1540	1540	1540	24220

4. 2. PLAN IZVANUČIONIČKE NASTAVE

(plivanje, ekskurzije, škola u prirodi, posjete i slično)

- Razredna nastava -

MJESEC	1. RAZRED	2. RAZRED	3. RAZRED	4. RAZRED
RUJAN	Neposredno školsko okružje	Neposredno školsko okružje	/	Priroda, istražujemo prirodu - uvod (4.a)
LISTOPAD	Dan kruha - integrirana nastava Jesen u našem okružju Kazališna ili kino predstava	Jesen u zavičaju - lokalitet Gospe Stomorije	Zvjezdano selo *Mosor*	Zvjezdano selo *Mosor* ---------- 07. 10. 2019. Prgomet (4.a) Priroda, uvjeti života, more i tlo (4.a)
STUDENI	Promet u našem mjestu - sigurni put od kuće do škole Kazališna ili kino predstava	Posjet vatrogasnoj postaji DVD Donja Kaštela	Posjet županijskom središtu Kazališna ili kino predstava	Lokalitet Salona (4.b, c, d) Priroda, primorski zavičaj (4.a)
PROSINAC	Kazališna ili kino predstava	Kazališna ili kino predstava	Kazališna ili kino predstava	Kazališna ili kino predstava, Dioklecijanova palača (4.b, c, d) ---------- Kazališna ili kino predstava, Arheološki muzej u Splitu (4.a)
SIJEČANJ	Priroda se mijenja: zima u okružju Kazališna ili kino predstava	Kazališna ili kino predstava Zima - moje mjesto	Kazališna ili kino predstava	Kazališna ili kino predstava/Arheološki muzej u Splitu
VELJAČA	Školski maskenbal; Dječji krnjeval Donja Kaštela Kazališna ili kino predstava	Kazališna ili kino predstava 39. povorka Dječjeg krnjevala (2.d, 2.e)	Kazališna ili kino predstava	Kazališna ili kino predstava, Arheološki muzej u Splitu (4.b, c, d) 39. povorka dječjeg krnjevala u Kaštelima; Dječji krnjeval u Kaštel Kambelovcu; 26. školski maskenbal (4.a)
OŽUJAK	Mjesto u kojem živimo Pozdrav proljeću	Kazališna ili kino predstava Posjet dvorcu Vitturi i Muzeju grada Kaštela Naše mjesto	Posjet lokalitetu Bijaći povodom Dana grada Kaštela i Dana škole	Lokalitet Bijaći, Sv. Marta, Botanički vrt u Kaštel Lukšiću (4.b, c, d) ---------- Sv. Ivan Biranj i Radun; Posjet lokaliteta Sv. Marta (4.a)
TRAVANJ	Kazališna ili kino predstava	Gašpina mlinica i izvor rijeke Jadro Kazališna ili kino predstava Priroda se mijenja - naše mjesto	Salona i izvor rijeke Jadro Festival znanosti	Festival znanosti 2020. Priroda, životne zajednice (4.a)
SVIBANJ	Na seoskom imanju Radošić – Eko imanje	Željeznička postaja, autobusni kolodvor, trajektna luka, putovanje brodom od Splita	Sinj, Muzej sinjske alke, izvor rijeke Cetine	Škola u prirodi (*Napomena) Kazališna predstava u sklopu manifestacije "Kaštel Mali" (4.a)
LIPANJ	Na seoskom imanju Radošić – Eko imanje Adio, školo!	Priroda se mijenja - naše mjesto	/	/
NAPOMENA	Navedeno je više posjeta kazališnim ili kino predstavama od broja (1 po polugodištu) koji se planira realizirati u slučaju nemogućnosti njihove realizacije zbog različitih okolnosti.			
	4. razredi 1. POLIGON u Splitu (Auto klub Split HAK) – posjet će se realizirati sukladno terminu koji odredi Auto klub (travanj/svibanj 2020.) 2. ŠKOLA U PRIRODI za 4. razrede (Brač) – realizirat će se u trodnevnom trajanju /ovisno o okolnostima: svibanj/lipanj 2020./			

- Predmetna nastava -

RAZRED	ODREDIŠTE	VRIJEME TRAJANJA	NOSITELJI
HRVATSKI JEZIK			
od 5. do 8.	Gradska knjižnica *Marko Marulić*	tijekom nastavne godine	Mirela Carev Žnidarec, Marina Kelava, (razrednici - prema dogovoru)
	Gradska knjižnica *Kaštela*	tijekom nastavne godine	
	Kazališna predstava	tijekom nastavne godine	Aktiv hrvatskog jezika /Mirela Carev Žnidarec/, Natalia Burazin, (razrednici - prema dogovoru)
	Noć knjige	22. ili 23. 04. 2020.	Aktiv hrvatskog jezika /Mirela Carev Žnidarec/, Marina Kelava, (razrednici - prema dogovoru)
	Noć muzeja	siječanj 2020.	Aktiv hrvatskog jezika /Mirela Carev Žnidarec/, (razrednici - prema dogovoru)
	Kino predstava	tijekom nastavne godine	Aktiv hrvatskog jezika /Mirela Carev Žnidarec/, Natalia Burazin, (razrednici - prema dogovoru)
VJERONAUK			
od 5. do 8.	Posjet sakralnim objektima (Kaštela-Trogir-Split)	listopad/studeni (2 sata) siječanj/veljača (2 sata)	vjeroučitelji /Natalia Burazin/, učiteljica hrvatskog jezika i razrednici - prema dogovoru
7.a, 7.b, 8.b i 8.d	Posjet svetištu Sv. Leopolda Bogdana Mandića u Zakučcu, Omiš i Poljička Republika	travanj/svibanj	vjeroučitelji /Natalia Burazin/, razrednici 7. i 8. razreda
POVIJEST I GEOGRAFIJA			
6.	Bijaći	listopad/ožujak (4 sata)	učitelji povijesti i geografije
6. i 7.	Klis	tijekom 1. polugodišta (2 sata)	Petar Perić, razrednici 6. i 7. razreda
5. i 6.	Muzej grada Kaštela – Plovidba u prošlost	tijekom 2. polugodišta (2 sata)	učitelji povijesti i razrednici 5. i 6. razreda
6. i 8.	*I u mom gradu Vukovar svijetli*	studeni (1 sat)	učitelji povijesti i razrednici 6. i 8. razreda
8.	Posjet Vukovaru	01. – 03. 10. 2019. (6 sati)	razrednici 8. razreda (uz pomoć učitelja povijesti)
7. c i 7. d	Posjet zvjezdarnici i Zvjezdanom selu Mosor	tijekom nastavne godine (4 sata)	Petar Perić
	Posjet sajmu Minerala Split EXPO	travanj (2 sata)	Petar Perić
MATEMATIKA			
od 5. do 8.	Festival matematike Split 2020.	svibanj	učiteljice matematike
5. i 7.	CIM	tijekom nastavne godine (4 sata)	učiteljice matematike
MEĐUPREDMETNO PROŽIMANJE			
od 5. do 8.	Projekt *JA, TI, MI, VI, ONI... SVI SMO LJUDI*	tijekom nastavne godine	Mirela Carev Žnidarec, vjeroučiteljice Natalia Burazin i Katica Radačić, Sanja Mikelić; Volonterski klub i razrednici - prema dogovoru
5.	Kino	listopad/studeni (2 sata)	razrednice 5. razreda
	Kazališna predstava	siječanj/veljača (2 sata)	
	Salona	ožujak/travanj (2 sata)	
	Izlet	svibanj/lipanj (cijeli dan)	
6.	Kino i/ili kazališna predstava	tijekom nastavne godine (2 sata)	razrednici 6. razreda
	I u mom gradu Vukovar svijetli	studeni (1 sat)	
	Festival znanosti	travanj 2020. (2 sata)	
	Izlet	svibanj/lipanj (cijeli dan)	
7.	Kino i/ili kazališna predstava	listopad/studeni 2019. veljača/ožujak 2020. (2 sata)	razrednice 7. razreda
	I u mom gradu Vukovar svijetli	studeni (1 sat)	
	Suradnja s Muzejom grada Kaštela	drugo polugodište	
	Školska ekskurzija	kolovoz/rujan 2020. (4 dana)	
8. a	Dom za djecu *Miljenko i Dobrila*, Kaštel Lukšić	prosinac (2 sata)	Zorana Duplančić
8.	Kino i/ili kazališna predstava	jednom u polugodištu (2 sata)	razrednice 8. razreda
	Izlet	svibanj/lipanj (cijeli dan) u skladu s okolnostima	

4. 3. PLAN IZBORNOG PREDMETA U ŠKOLI

NAZIV PROGRAMA	RAZRED	BROJ GRUPA	IZVRŠITELJ PROGRAMA	SATI TJEDNO	SATI GOD.	NAPOMENE
INFORMATIKA	7. a b 7. c d	2	ŠIMUN VIŠEVIĆ	2 2	70 70	Zamjena: EDI ČELAR
INFORMATIKA	8. a b c d	1	BOŽENA SMODLAKA	2	70	
NJEMAČKI JEZIK	4. a d 4. b c	2	SANJA MIKELIĆ	2 2	70 70	
NJEMAČKI JEZIK	5. a b	1	ANA GOTOVAC	2	70	
NJEMAČKI JEZIK	5. c d	1	SANJA MIKELIĆ	2	70	
NJEMAČKI JEZIK	6. a d 6. b c	2	SANJA MIKELIĆ	2 2	70 70	
NJEMAČKI JEZIK	7. a b 7. c d	2	SANJA MIKELIĆ	2 2	70 70	
NJEMAČKI JEZIK	8. a c 8. b d	2	SANJA MIKELIĆ	2 2	70 70	
TALIJANSKI JEZIK	4. a b c d	1	IVANICA DEBAK BANOVIĆ	2	70	Zamjena: KRISTINA BOTIĆ
TALIJANSKI JEZIK	5. a b c d	1	IVANICA DEBAK BANOVIĆ	2	70	Zamjena: KRISTINA BOTIĆ
TALIJANSKI JEZIK	6. a b c d	1	DIJANA ŠUNJERGA	2	70	
TALIJANSKI JEZIK	7. a b c d	1	IVANICA DEBAK BANOVIĆ	2	70	Zamjena: KRISTINA BOTIĆ
TALIJANSKI JEZIK	8. a b c d	1	IVANICA DEBAK BANOVIĆ	2	70	Zamjena: KRISTINA BOTIĆ

- VJERONAUK -

NAZIV PROGRAMA	RAZRED	BROJ UČENIKA	IZVRŠITELJ PROGRAMA	SATI TJEDNO	SATI GOD.	NAPOMENE
1. VJERONAUK	1. a	28	MARIO ŽUVELA	2	70	Zamjena: LJUBICA KOVAČ
2. VJERONAUK	1. b	24	MARIO ŽUVELA	2	70	
3. VJERONAUK	1. c	27	MARIO ŽUVELA	2	70	
4. VJERONAUK	1. d	25	MARIO ŽUVELA	2	70	
5. VJERONAUK	2. a	27	MARIO ŽUVELA	2	70	
6. VJERONAUK	2. b	27	KATICA RADAČIĆ	2	70	
7. VJERONAUK	2. c	26	KATICA RADAČIĆ	2	70	
8. VJERONAUK	2. d	28	MARIO ŽUVELA	2	70	Zamjena: LJUBICA KOVAČ
9. VJERONAUK	2. e	19	MARIO ŽUVELA	2	70	
10. VJERONAUK	3. a	21	NATALIA BURAZIN	2	70	
11. VJERONAUK	3. b	24	NATALIA BURAZIN	2	70	
12. VJERONAUK	3. c	23	KATICA RADAČIĆ	2	70	
13. VJERONAUK	3. d	22	RUŽICA ŠARIĆ	2	70	
14. VJERONAUK	4. a	22	NATALIA BURAZIN	2	70	
15. VJERONAUK	4. b	21	KATICA RADAČIĆ	2	70	
16. VJERONAUK	4. c	19	KATICA RADAČIĆ	2	70	
17. VJERONAUK	4. d	21	MARIO ŽUVELA	2	70	Zamjena: LJUBICA KOVAČ
18. VJERONAUK	5. a	22	NATALIA BURAZIN	2	70	
19. VJERONAUK	5. b	20	NATALIA BURAZIN	2	70	
20. VJERONAUK	5. c	20	RUŽICA ŠARIĆ	2	70	
21. VJERONAUK	5. d	27	RUŽICA ŠARIĆ	2	70	
22. VJERONAUK	6. a	21	NATALIA BURAZIN	2	70	
23. VJERONAUK	6. b	20	KATICA RADAČIĆ	2	70	
24. VJERONAUK	6. c	23	KATICA RADAČIĆ	2	70	
25. VJERONAUK	6. d	22	NATALIA BURAZIN	2	70	
26. VJERONAUK	7. a	21	NATALIA BURAZIN	2	70	
27. VJERONAUK	7. b	20	NATALIA BURAZIN	2	70	
28. VJERONAUK	7. c	23	KATICA RADAČIĆ	2	70	
29. VJERONAUK	7. d	21	KATICA RADAČIĆ	2	70	
30. VJERONAUK	8. a	19	KATICA RADAČIĆ	2	70	
31. VJERONAUK	8. b	19	NATALIA BURAZIN	2	70	
32. VJERONAUK	8. c	18	KATICA RADAČIĆ	2	70	
33. VJERONAUK	8. d	19	NATALIA BURAZIN	2	70	

4. 4. RAD PO PRIMJERENOM OBLIKU ODGOJA I OBRAZOVANJA

Učenici s teškoćama (posebnim odgojno-obrazovnim potrebama) školuju se temeljem članka 21. Zakona o odgoju i obrazovanju u osnovnoj i srednjoj školi.

Rješenjem određen oblik rada	Učenici s primjerenim oblikom školovanja								Ukupno
	I.	II.	III.	IV.	V.	VI.	VII.	VIII.	
Model individualizacije	/	/	/	1	2	3	4	1	11
Prilagođeni program	/	/	2	3	3	3	4	5	20

Učenici kod kojih su utvrđeni vrsta i stupanj teškoće od strane Stručnog povjerenstva za utvrđivanje primjerenog programa obrazovanja za učenike s teškoćama u razvoju, rade po prilagođenim ili redovnim programima uz individualizaciju pristupa i za njih su izdana rješenja Ureda državne uprave u Splitsko-dalmatinskoj županiji - Odsjeka za prosvjetu, kulturu, informiranje, šport i tehničku kulturu - Ispostava Kaštela.

4. 5. NASTAVA U KUĆI

IME I PREZIME UČENIKA	RAZRED	SUDIONICI OSTVARIVANJA PROGRAMA /IMENA/	GODIŠNJI BROJ SATI	MJESTO OSTVARIVANJA PROGRAMA S NAZNAKOM BROJA SATI TJEDNO
1. 2.				

Ovaj oblik nastave nije organiziran jer trenutno nema potrebe.

4. 6. D O P U N S K A N A S T A V A

Školska godina 2019./2020.

RAZRED/I	IME I PREZIME NOSITELJA/ICE AKTIVNOSTI	NAZIV PROGRAMA	PLANIRANI GODIŠNJI BROJ SATI
RAZREDNA NASTAVA			
1. a	Ivana Lukas Bartulović	hrvatski jezik	35
1. b	Ankica Jakeljić	hrvatski jezik	35
1. c	Ljiljana Peran	hrvatski jezik i matematika	35
1. d	Tončica Biliškov	hrvatski jezik i matematika	35
2. a	Benita Vladušić	hrvatski jezik i matematika	35
2. b	Katarina Radman	hrvatski jezik i matematika	35
2. c	Lijana Ivančić	hrvatski jezik i matematika	35
2. d	Marina Grgin	hrvatski jezik i matematika	35
2. e	Mirjana Dražin	hrvatski jezik i matematika	35
3. a	Anamarija Bašić	hrvatski jezik i matematika	35
3. b	Terezija Zokić	hrvatski jezik i matematika	35
3. c	Marina Pažanin	hrvatski jezik i matematika	35
3. d	Sandra Špika	hrvatski jezik i matematika	35
4. a	Mario Radunić	hrvatski jezik i matematika	35
4. b	Katja Bašić	hrvatski jezik i matematika	35
4. c	Ivana Peran	hrvatski jezik i matematika	35
4. d	Jadranka Bralić	hrvatski jezik i matematika	35
UKUPNO OD 1. DO 4. RAZREDA: 17 RAZREDA = 595 SATI			
PREDMETNA NASTAVA			
5.	Zorana Duplančić	hrvatski jezik	35
6.	Lucija Carev/Josipa Budić	hrvatski jezik	35
7.	Jelena Zoko	hrvatski jezik	35
8.	Ivanica Debak Banović/Kristina Botić	hrvatski jezik	35
5.	Dijana Šunjerga	engleski jezik	35
6.	Snježana Pera/Ines Šarac	engleski jezik	35
7.	Ana Gotovac	engleski jezik	35
8.	Ksenija Žarković	engleski jezik	35
5.	Ana Ćuk	matematika	35
6.	Božena Smodlaka	matematika	35
7.	Dijana Runjić	matematika	35
8.	Ivana Medić	matematika	35
UKUPNO OD 5. DO 8. RAZREDA: 12 GRUPA = 420 SATI			
UKUPNO OD 1. DO 8. RAZREDA: 29 RAZREDA/GRUPA = 1015 SATI			

Napomena: Popis učenika koji pohađaju dopunsku nastavu kao i realizacija dopunske nastave evidentiraju se u e-Dnevniku.

4. 7. D O D A T N I R A D

Školska godina 2019./2020.

RAZRED/I	IME I PREZIME NOSITELJA/ICE AKTIVNOSTI	NAZIV PROGRAMA	PLANIRANI GODIŠNJI BROJ SATI
RAZREDNA NASTAVA			
1. a	Ivana Lukas Bartulović	matematika	35
1. b	Ankica Jakeljić	matematika	35
1. c	Ljiljana Peran	matematika	35
1. d	Tončica Biliškov	matematika	35
2. a	Benita Vladušić	matematika	35
2. b	Katarina Radman	matematika	35
2. c	Lijana Ivančić	matematika	35
2. d	Marina Grgin	matematika	35
2. e	Mirjana Dražin	matematika	35
3. a	Anamarija Bašić	matematika	35
3. b	Terezija Zokić	matematika	35
3. c	Marina Pažanin	matematika	35
3. d	Sandra Špika	matematika	35
4. a	Mario Radunić	matematika	35
4. b	Katja Bašić	matematika	35
4. c	Ivana Peran	matematika	35
4. d	Jadranka Bralić	matematika	35
UKUPNO OD 1. DO 4. RAZREDA: 17 RAZREDA = 595 SATI			
PREDMETNA NASTAVA			
5.	Mirela Carev Žnidarec	hrvatski jezik	35
6.	Lucija Carev/Josipa Budić	hrvatski jezik	35
7.	Zorana Duplančić	hrvatski jezik	35
8.	Ivanica Debak Banović/Kristina Botić	hrvatski jezik	35
5.	Jelena Felicia Granić	engleski jezik	35
6.	Snježana Pera/Ines Šarac	engleski jezik	35
7.	Dijana Šunjerga	engleski jezik	35
8.	Ana Gotovac	engleski jezik	35
5.	Ana Ćuk	matematika	35
6.	Božena Smodlaka	matematika	35
7.	Dijana Runjić	matematika	35
8.	Ivana Medić	matematika	35
8.	Danica Ćubić	kemija	35
8.	Sebastijan Troskot/Lucija Janković	povijest	35
5.	Andrijana Turalija/ Ivan Musić/Lucija Pleština	geografija	35
7.	Marijana Eterović Faraunić	geografija	35
8.	Perić Perić	geografija	35
UKUPNO OD 5. DO 8. RAZREDA: 17 GRUPA = 595 SATI			
UKUPNO OD 1. DO 8. RAZREDA: 34 RAZREDA/GRUPA = 1190 SATI			

Napomena: Popis učenika koji pohađaju dodatnu nastavu kao i realizacija dopunske nastave evidentiraju se u e-Dnevniku.

4. 8. PLAN IZVANNASTAVNIH AKTIVNOSTI, UČENIČKIH DRUŠTAVA, DRUŽINA I SEKCIJA

Školska godina 2019./2020.

NAZIV AKTIVNOSTI/GRUPE	PLANIRANI GODIŠNJI BROJ SATI	IME I PREZIME NOSITELJA/ICE AKTIVNOSTI	RAZRED
MALI ČAkavci (Dramska grupa *Dračice*)	35	Ivana Lukas Bartulović	1. a
Kolektivni ugovor čl. 38. (bonus)	/	Ankica Jakeljić	1. b
Plesna grupa	35	Ljiljana Peran	1. c
U svijetu bajki	35	Tončica Biliškov	1. d
Likovna grupa *Šporke ruke*	35	Benita Vladušić	2. a
Dječji mozaik	35	Katarina Radman	2. b
U svijetu priča	35	Lijana Ivančić	2. c
Uradi sam	35	Marina Grgin	2. d
Uradi sam	35	Mirjana Dražin	2. e
Likovna grupa (ČAkavska)	35	Anamarija Bašić	3. a
Likovna grupa	35	Terezija Zokić	3. b
Dramsko-recitatorska grupa	35	Marina Pažanin	3. c
MALI ČAkavci (Dramska grupa *Dračice*)	35	Sandra Špika	3. d
Dramska sekcija dječjeg karnevala	35	Mario Radunić	4. a, 6. d i 8. a
Matematika plus (rad s darovitim učenicima)	35	Mario Radunić	4. a
MALI ČAkavci (Dramska grupa *Dračice*)	35	Katja Bašić	4. b
Dramska skupina (rad s darovitim učenicima)	35	Katja Bašić	4. b
Mali glazbenici	35	Ivana Peran	4. c
Rad s darovitim učenicima	35	Ivana Peran	4. c
Uradi sam	35	Jadranka Bralić	4. d
Rad s darovitim učenicima	35	Jadranka Bralić	4. d
29. ČAkavska večer (5. L/R/L natječaj *ČA u versin, riči i pinelu* i dr. aktivnosti; školski list *Kapljice*)	35	Jelena Zoko	
29. ČAkavska večer (5. L/R/L natječaj *ČA u versin, riči i pinelu* i dr. aktivnosti; školski list *Kapljice*)	35	Dijana Šunjerga	
29. ČAkavska večer (5. L/R/L natječaj *ČA u versin, riči i pinelu;* stručni skup i dr. aktivnosti)	35	Ivanica Debak Banović/ Kristina Botić	
Literarno-novinarska grupa (školski list *Kapljice*)	35	Ivanica Debak Banović/ Kristina Botić	
Literarno-novinarska grupa (školski list *Kapljice*)	35	Zorana Duplančić	
29. ČAkavska večer (ČAkavska (dramska) grupa *Dračice*; 5. L/R/L natječaj *ČA u versin, riči i pinelu* i dr. aktivnosti)	35	Mirela Carev Žnidarec	
Novinarska grupa (školski list *Kapljice*)	35	Mirela Carev Žnidarec	
29. ČAkavska večer (ČAkavska (dramska) grupa *Dračice*; 5. L/R/L natječaj *ČA u versin, riči i pinelu* i dr. aktivnosti)	70	Lucija Carev/Josipa Budić	

Novinarska grupa (školski list *Kapljice*)	70	Lucija Carev/Josipa Budić	
29. ČAkavska večer (različite aktivnosti)	35	Šimun Višević/Edi Čelar	
Digitalni školski list *Kapljice*	35	Šimun Višević/Edi Čelar	
Web radionica	70	Šimun Višević/Edi Čelar	
29. ČAkavska večer (5. L/R/L natječaj *ČA u versin, riči i pinelu* i dr. aktivnosti; školski list *Kapljice*)	35	Sanja Mikelić	
Volonterski klub *SoliDARnost*	35	Sanja Mikelić	
Mladi knjižničari	70	Marina Kelava	5. i 6. raz.
Workshop	35	Jelena Felicia Granić	4. raz.
Eko-grupa	35	Diana Marin	
Školski vrt	35	Anđelina Lukas	
Modelari	70	Grozdana Čurkov	
29. ČAkavska večer (5. L/R/L natječaj *ČA u versin, riči i pinelu* i dr. aktivnosti, ljetopis, monografija i dr.)	35	Marijana Eterović Faraunić	
Geografsko-povijesna grupa	35	Marijana Eterović Faraunić	6. raz.
Geografska grupa (NEBO I ZEMLJA)	35	Petar Perić	7. raz.
Geografska grupa	35	Andrijana Turalija/ Ivan Musić/Lucija Pleština	5. raz.
Likovna grupa	70	Negdi Fiamengo	
Mladi likovnjaci	70	Negdi Fiamengo	
Vizualni identitet škole (Estetsko uređenje)	35	Negdi Fiamengo	
Likovna grupa	35	Bruna Carev	
Vizualni identitet škole (Estetsko uređenje)	35	Bruna Carev	
Kreativna glazbena radionica	70	Mirjana Radan	4. raz.
Povijest glazbe	35	Mirjana Radan	
29. ČAkavska večer (različite glazbene i dr. aktivnosti)	35	Ivan Cinotti	
Klapa učiteljica *Bijaćke meštrovice*	70	Ivan Cinotti	
Zbor *Bijaćki slavuji*	70	Ivan Cinotti	
Vjeronaučna olimpijada	35	Mario Žuvela (Zamjena: Ljubica Kovač)	
Školski bend *Zvuci Bijaća* (Zamjena: Vjerski pano)	35	Mario Žuvela (Zamjena: Ljubica Kovač)	
Vjerski pano	35	Natalia Burazin	
Vjeronaučna olimpijada	35	Natalia Burazin	
Mladi bibličari	35	Katica Radačić	
Vjeronaučna olimpijada	35	Katica Radačić	
Školski sportski klub (folklor/suvremeni ples)	70	Ana Deković	
Odbojka	35	Ana Deković	
Nogomet	35	Ana Deković	
Rukomet	35	Ante Burger	
Stolni tenis	35	Ante Burger	

4. 9. UKLJUČENOST UČENIKA U IZVANŠKOLSKE AKTIVNOSTI

R. BR.	KATEGORIJA	VRSTA AKTIVNOSTI	NAZIV KLUBA	MJESTO OSTVARENJA
1.	SPORT	nogomet	Futsal klub *Bonito*	Kaštel Novi, Rudine, Kaštel Stari
2.			Nogometni klub *Val*	Kaštel Stari
3.			Nogometni klub *Gošk*	Kaštel Gomilica
4.			Nogometni klub *Hajduk*	Split
5.			Ženski nogometni klub *Dalmacija*	Kaštel Stari
6.			Ženski nogometni klub *Marjan*	Split
7.			Ženski nogometni klub *Dugopolje 714*	Dugopolje
8.		rukomet	Rukometni klub *Ribola Kaštela*	Kaštel Gomilica
9.			Ženski rukometni klub *Trogir 58*	Trogir
10.		odbojka	Odbojkaški klub *Dalmacija Cemex*	Kaštel Stari
11.			Odbojkaški klub *Mladost Ribola Kaštela*	Kaštel Stari
12.			Odbojkaški klub *Marina Kaštela*	Kaštel Gomilica
13.		tenis	Stolnoteniski klub *Donja Kaštela*	Kaštel Štafilić
14.			Teniski klub *Resnik*	Resnik
15.			Teniski klub *Split*	Split
16.		košarka	Košarkaški klub *Ribola Kaštela*	Kaštel Sućurac
17.		veslanje	Hrvatski veslački klub *Marina Kaštela*	Kaštel Kambelovac
18.		plivanje	Plivački klub *Kaštela*	Kaštel Gomilica
19.			Plivački klub *Jadran*	Split
20.			Plivački klub *Mornar*	Split
21.		ples	Plesni klub *K-7*	Kaštel Stari
22.			Plesni klub *Lolita*	Kaštel Lukšić
23.			Studio plesa *Dea Dia*	Split
24.			Plesni klub *Doxa*	Split
25.		gimnastika	Klub ritmičke gimnastike *Marina Kaštela*	Kaštel Sućurac
26.			Gimnastički klub *Salto*	Solin
27.		mažoretkinje	Twirling klub *Kaštela*	Kaštel Stari
28.		judo	Judo klub *Kaštela*	Kaštel Novi, Rudine
29.			Judo klub *Dalmacijacement Cemex*	Kaštel Sućurac
30.		karate	Karate klub *Fortiter*	Kaštel Novi
31.			Karate klub *OBI*	Trogir
32.		teakwondo	Taekwando klub *Fortissimus*	Kaštel Štafilić
33.			Teakwondo klub *Neryo*	Split
34.			Boksački klub *Leonid*	Kaštel Stari

35.	boks	Kickboxing klub *Uni-rent*	Kaštel Kambelovac
36.	konjički klub	Konjički klub Trogir *Hanako*	Trogir
37.	GLAZBA	Mali crkveni zbor *Župa Kaštel Novi*	Kaštel Novi
38.		Hrvatsko glazbeno društvo *Zrinski* (truba)	Kaštel Stari
39.		Hrvatsko glazbeno društvo *Biranj*	Kaštel Lukšić
40.		Glazbena škola *Josip Hatze* (oboa, klavir, violončelo)	Split, Kaštel Lukšić
41.		Glazbena škola *Amadeus*	Split
42.	KULTURNO-UMJETNIČKA DRUŠTVA	Kulturno-umjetničko društvo *Ante Zaninović*	Kaštel Kambelovac
43.		Kulturno-umjetničko društvo *Karol Woytila*	Kaštel Kambelovac
44.		Kaštelansko dječje kazalište *Škatula*	Kaštel Kambelovac
45.		Kulturno-umjetničko društvo *Srce Zagore*	Kaštel Gomilica
46.	STRANI JEZICI	Škola stranih jezika *Metalingua* (njemački, francuski, talijanski jezik)	Kaštel Štafilić
47.		Škola stranih jezika „Tweety“ (engleski jezik)	Kaštel Lukšić
48.	OSTALO	Gradsko kazalište mladih *Split*	Split
49.		Šahovski klub *Petar Sedlar – Pepe*	Kaštel Novi
50.		Udruga za robotiku *Futura*	Kaštel Novi
51.		Hrvatsko planinarsko društvo *Mosor*	Split
52.		Dobrovoljno vatrogasno društvo *Kaštela*	Kaštel Stari

Učenici jednom ili dva puta tjedno sudjeluju u izvanškolskim aktivnostima u koje su uključeni.

5. PLAN ORGANIZIRANJA KULTURNE DJELATNOSTI ŠKOLE

Mjesec	S A D R Ž A J	Nositelji aktivnosti
IX.	09. 09. 2019. Prvi dan nastave – prijem za učenike prvih razreda: *"Dobrodošli, prvoškolci!"*	ravnateljica, učitelji, dramsko - recitatorska i plesna grupa, Mario Žuvela, vjeroučitelj
	Uređenje panoa – Pozdrav prvašima!	likovna grupa
	16. 09. Međunarodni dan zaštite ozonskog omotača	EKO – grupa, likovna grupa
	23. – 30. 09. Međunarodni tjedan gluhih	psihologinja
X.	01. - 03. 10. Posjet Memorijalnom centru Domovinskog rata u Vukovaru	razrednici, učenici osmih razreda
	Dan učitelja - uređenje panoa Izložba i prigodni program povodom Dana kruha – Dana zahvalnosti za plodove zemlje 2019.; Projektni dan: 3. *Srdelijada* – 11. 10. 2019.; *Plavi (morski) svijet* – Plava riba Jadrana	aktiv biologije i kemije, likovna grupa, stručno-razvojna služba, ravnateljica, učitelji, učenici, roditelji, vjeroučitelji
	od 07. 10. do 13. 10. – Dječji tjedan	*Mladi knjižničari*, Vijeće učenika
	08. 10. Dan neovisnosti Republike Hrvatske	likovna grupa
	15. 10. Međunarodni dan bijelog štapa	likovna grupa
	15. 10. – 15. 11. Mjesec hrvatske knjige - Kreativne radionice - Kreativne radionice u suradnji s GK Kaštela	knjižničarka i *Mladi knjižničari*
	16. 10. 2019. Svjetski dan hrane	stručno-razvojna služba
	18. 10. Dan kravate	knjižničarka, likovna grupa, pedagoginja
	20. 10. Svjetski dan jabuka	učenici, razrednici
	26. 10. *Jesen u Kaštelima*	knjižničarka, vjeroučitelji, Aktiv razredne nastave i dr.
	28. 10. Međunarodni dan školskih knjižnica	knjižničarka i *Mladi knjižničari*
	Redovito uređenje EKO – panoa	učenici, razrednici
XI.	Spomen na Dušni dan/Dan mrtvih	likovna grupa, vjeroučitelji
	"Boje jeseni" - izložba likovnih radova	likovna grupa
	16. 11. Međunarodni dan tolerancije	Vijeće učenika
	18. 11. *Ne zaboravimo Vukovar!*	povijesna grupa
	Obilježavanje mjeseca borbe protiv ovisnosti - uređenje panoa (15. 11. – 15. 12.); izrada plakata	razrednici, likovna grupa pedagoginja, psihologinja

Mjesec	S A D R Ž A J	Nositelji aktivnosti
XII.	01. 12. Svjetski dan borbe protiv AIDS-a – pano	biološko-ekološka grupa, razrednici i učenici
	03. 12. Međunarodni dan invalida	razrednici, učenici, Udruga tjelesnih invalida Kaštela
	11. 12. Dan UNICEF-a	Vijeće učenika, SRS
	Sv. Nikola i Sv. Lucija – uređenje panoa	literarno-novinarska i likovna grupa
	Božićni i novogodišnji blagdani (literarni; likovni radovi, svečana priredba i dr.)	ravnateljica, učitelji, dramsko-recitatorska grupa, zbor *"Bijaćki slavuji"* i bend *"Zvuci Bijaća"*
	Crveni križ Kaštela - humanitarna akcija *Djeca Kaštela za djecu Kistanja*	učitelji i učenici
I.	Pripreme za tiskanje 37. broja školskog lista *Kapljice*	novinarska grupa, učitelji hrvatskog jezika
	Školska natjecanja (prema Vremeniku)	učitelji, učenici, SRS
	XXIV. školsko-župna Vjeronaučna olimpijada	vjeroučitelji, vjeroučenici
	20. 01. 2020. Sv. Fabjan i Sebastijan, blagdan u župi Kaštel Novi	vjeroučitelji, vjeroučenici
	27. 01. 2020. Dan sjećanja na Holokaust	povijesna grupa
	Organizacija natjecanja iz prirodoslovno-matematičkog i ostalih područja te LiDraNa 2020., kao i gradskih natjecanja (sukladno Vremeniku susreta, natjecanja i smotri)	stručno-razvojna služba, učitelji i učenici
II.	Međuškolska Vjeronaučna olimpijada	vjeroučitelji, učenici
	14. 02. Valentinovo - Dan zaljubljenih	likovna grupa, literarno-novinarska grupa i *Mladi knjižničari*
	Uređenje školskog panoa na temu maškara	likovna i literarna grupa
	21. 02. Međunarodni dan materinskog jezika	knjižničarka, *Mladi knjižničari*
	Pokladne svečanosti – tradicionalni karneval u mjestu, sudjelovanje u dječjim maškarama, XXVI. školski maskenbal *"PISMA DA - DROGA NE!"*	učitelji i učenici
III.	Projekt *"Sačuvajmo Bijaće u 21. stoljeću!"* Proslava Dana grada Kaštela i Dana Škole (04. 03.)	učitelji i učenici, povijesna, geografska, likovna grupa i biološko-ekološka
	21. 03. Dan darovitih učenika / Tjedan kreativnosti/; Svjetski dan Down sindroma	psihologinja, pedagoginja, razrednici, učenici
	22. 03. Svjetski dan zaštite voda	EKO – grupa, Vijeće učenika

Mjesec	SADRŽAJ	Nositelji aktivnosti
IV.	02. 04. Međunarodni dan dječje knjige 07. 04. Svjetski dan zdravlja	knjižničarka, *Mladi knjižničari* psihologinja, pedagoginja, biološko-ekološka grupa
	Humanitarna akcija Udruge *Sv. Jeronim* „I njima je Uskrs" - sakupljanje higijenskih potrepština za korisnike Prihvatilišta za beskućnike	učitelji i učenici
	Dan bez (Day off) - Dan bez sredstava moderne tehnologije	učitelji i učenici
	Uskršnji blagdani (prigodno obilježavanje i uređenje panoa) Proljetni praznici - uređenje okoliša	likovna grupa EKO – grupa
	22. 04. Obilježavanje Dana planeta Zemlja 22. 04. Dan hrvatske knjige	EKO – grupa, Vijeće učenika knjižničarka, *Mladi knjižničari*
	Kaštelanski festival ČAkavice *Organizacija* XXIX. ČAKAVSKE VEČERI *u povodu Marulićevih dana* - V. literarni, recitatorski i likovni natječaj *ČA u versin, riči i pinelu ČA dičja fantažija oliti mašta mogu svašta* - stručni skup - ČAkavske radionice i dr.	ravnateljica, svi učitelji i većina učenika, dramska grupa *Dračice, Bijaćke meštrovice, Zvuci Bijaća* i dr.
	Kaštelanski festival ČAkavice Priprema X. susreta *Dica i Čakavica* (susret djece i učenika ČAkavaca) Domaćin – Kaštel Gomilica, OŠ *kneza Trpimira*	ravnateljica, Ivana Lukas Bartulović, učiteljica razredne nastave, Ivan Cinotti, učitelj glazbene kulture i drugi učitelji i učenici
V.	01. 05. – Praznik rada	likovna grupa
	10. 05. Majčin dan	knjižničarka, *Mladi knjižničari*, učitelji i učenici
	Kaštelanski festival ČAkavice *Dica i ČAkavica* – X. susret djece iz škola i vrtića koji njeguju čakavicu	predstavnici dječjih vrtića i škola Splitsko-dalmatinske županije
	15. 05. Međunarodni dan obitelji	Vijeće učenika
	22. 05. Međunarodni dan biološke raznolikosti X. smotra kulturnog stvaralaštva *Kaštel Mali*	biološko-ekološka grupa učitelji i učenici

Mjesec	S A D R ŽA J	Nositelj aktivnosti
VI.	05. 06. Svjetski dan zaštite čovjekova okoliša	biološko-ekološka grupa
	Zabavno - sportska manifestacija "Adio, školo!" XXII. put	učitelj Mario Radunić, učitelji razredne i predmetne nastave i učenici
	Tijelovo (11. lipnja) Dan antifašističke borbe (22. lipnja) Dan državnosti (25. lipnja) Dan župe - Sv. Petar (29. lipnja) Podjela svjedodžaba	
VII.	Aktivni odmor učenika /Ljetni praznici/	
VIII.	05. 08. Dan domovinske zahvalnosti 15. 08. Velika Gospa – katolički blagdan	
	Osim navedenog, učitelji i učenici će se uključivati u humanitarne i kulturne akcije koje se budu organizirale na području grada Kaštela, Splitsko-dalmatinske županije i RH. Suradnju sa župnicima iz Kaštel Novog i Kaštel Štafilića te Mjesnim odborima u Kaštel Novom i Kaštel Štafiliću, kao i ostalim odgojnim čimbenicima nemoguće je unaprijed planirati. Ona će se odvijati prema potrebama škole i društvene sredine. **Napomena:** EKO - panoe izrađuju razredni odjeli razredne i predmetne nastave prema određenom rasporedu i redovito se izmjenjuju tijekom nastavne godine. Projekti: 29. *ČAkavska večer* i *Sačuvajmo Bijaće u 21. stoljeću!* realizirat će se kroz različite aktivnosti tijekom nastavne godine.	

5. 1. PROFESIONALNO INFORMIRANJE I USMJERAVANJE

1. PROFESIONALNO INFORMIRANJE I ODGOJNO-OBRAZOVNI PROCES			
1. 1. *Redovna nastava*	U planovima i programima rada svakog nastavnog predmeta učitelji naznačuju sadržaje koji su pogodni za profesionalno informiranje učenika.	učitelji	IX.
1. 2. *Dodatna nastava*	U planovima i programima naznačit će se sadržaji koji mogu poslužiti profesionalnom informiranju učenika.	voditelji dodatne nastave i izvannastavnih aktivnosti	X.
1. 3. *Programi rada razrednih odjela*	U programima rada razrednih odjela od 1. do 8. razreda istaknut će se teme pogodne za profesionalno informiranje.	razrednici pedagoginja	tijekom godine
2. SURADNJA S RODITELJIMA	8. razred: *Subjektivni i objektivni faktori izbora zanimanja*	pedagoginja psihologinja	I. i II.
	8. razred: Upoznavanje sa srednjoškolskim sustavom obrazovanja i programima u srednjim školama Kaštela, Trogira i Splita.	pedagozi	VI.
3. RAD S UČENICIMA	Individualno i grupno informiranje o sustavu srednjoškolskog obrazovanja.	pedagoginja psihologinja, razrednici, suradnja s CISOK-om	I. i II.
	Kamo nakon osnovne škole?		I. i II.
	Identifikacija učenika koji zahtijevaju poseban tretman u profesionalnom usmjerenju.	pedagoginja psihologinja	XII.
	Rad s učenicima koji imaju sužene mogućnosti izbora zanimanja.	Odsjek za profesionalno usmjeravanje i razvoj	II.

6. PLAN BRIGE ŠKOLE ZA ZDRAVSTVENO-SOCIJALNU I EKOLOŠKU ZAŠTITU UČENIKA

Mjesec	Sadržaj	Nositelji aktivnosti
IX.	Organiziranje prijevoza za učenike do Resnika, Divulja i Rudina	tajnica, voditeljica smjene
	Uređenje okoliša škole, igrališta i učionica	učenici, spremačice, domari, biološko-ekološka grupa
	- Cijepljenje i sistematski pregled učenika 8. razreda Ana Di –Te, Polio, HPV - Savjeti o izboru zanimanja - 8. razredi	školska liječnica
X.	Sudjelovanje u obilježavanju *Međunarodnog dana bijelog štapa* prikupljanjem priloga	Županijska udruga slijepih - Split, pedagoginja, učitelji, učenici
	Stalna suradnja s Centrom za socijalnu skrb (Split/Kaštela) u svezi učenika problematičnog ponašanja i poduzimanje mjera iz nadležnosti Centra; suradnja s Dječjim domom *Maestral*, podružnica *Miljenko i Dobrila* u Kaštel Lukšiću, a u svezi socijalno depriviranih učenika.	pedagoginja psihologinja
XI.	- Cijepljenje učenika 1. razreda – Polio, Mo-Pa-Ru - *Pravilno pranje zubi po modelu* - 1. razredi	školska liječnica medicinska sestra
	Uređenje školskog panoa s tekstovima i ilustracijama na temu: *Ovisnosti*	biološko-ekološka i likovna grupa
XII.	Uređenje školskog panoa tekstovima i ilustracijama na temu: AIDS	biološko-ekološka i likovna grupa
	Sudjelovanje u humanitarnoj akciji Crvenog križa Kaštela – *Djeca Kaštela za djecu Kistanja*	učenici, razrednici
	Edukacija učenika o zaštiti od eksplozivnih naprava	psihologinja pedagoginja
I.	Aktivni odmor učenika tijekom zimskih praznika - uputiti učenike na pravilno korištenje slobodnog vremena	razrednici, pedagoginja, psihologinja
II.	- Sistematski pregledi učenika 5. razreda	školska liječnica
	Psihičke i somatske promjene u pubertetu, fiziologija i higijena menstruacije - predavanje - 5. razredi	školska liječnica

Mjesec	Sadržaj	Nositelji aktivnosti
III.	- Screening pregled (vidna oštrina) - Rast i razvoj - mjerenje TT/TV - procjena stanja uhranjenosti 3. razredi - *Značaj pravilne prehrane i njen utjecaj na rast i razvoj /Skrivene kalorije/* - predavanje - 3. razredi	školska liječnica medicinska sestra
	EKO - kviz između učenika OŠ *Bijaći* i OŠ *kneza Trpimira* iz Kaštel Gomilice	učitelji predmetne nastave i učenici
IV.	Sudjelovanje u humanitarnoj akciji Udruge *Sv. Jeronim* "I njima je Uskrs"	učitelji i učenici
	Screening pregled kralježnice na skoliozu, rast i razvoj - mjerenje TT/TV uz procjenu stanja uhranjenosti - 6. razredi	školska liječnica
	XX. *Kaštelanski praznik cvijeća* XXIII. EKO - natjecanje kaštelanskih odgojno-obrazovnih ustanova (uređenje interijera i okoliša škole)	biološko - ekološka grupa
V.	Sistematski pregled budućih prvaša	školska liječnica
VI.	Sistematski pregled budućih prvaša	školska liječnica
	Napomena: Izleti (poludnevni i cjelodnevni) će biti organizirani prema mogućnostima i sukladno okolnostima.	razrednici

Napomena:

ZDRAVSTVENI ODGOJ I OBRAZOVANJE

Zdravstveni odgoj i obrazovanje provodit će se i školske godine 2019./2020. od 1. do 8. razreda osnovne škole u nastavnim sadržajima prirode i društva, prirode/biologije, tjelesne i zdravstvene kulture te na satovima razredne zajednice.
Zdravstveni odgoj i obrazovanje proučavat će se u 4 modula: *Živjeti zdravo*, *Prevencija ovisnosti*, *Prevencija nasilničkog ponašanja* te *Spolna/rodna ravnopravnost i odgovorno spolno ponašanje*.

GRAĐANSKI ODGOJ I OBRAZOVANJE

Sedam međupredmetnih tema *Građanskog odgoja i obrazovanja* inkorporirano je u svim nastavnim predmetima, satovima razrednika i izvanučioničkoj nastavi od 1. do 8. razreda.

7. PODACI O RADNIM ZADUŽENJIMA DJELATNIKA ŠKOLE

7. 1. TJEDNO ZADUŽENJE ODGOJNO-OBRAZOVNIH DJELATNIKA ŠKOLE U OKVIRU 40-SATNOG RADNOG TJEDNA I GODIŠNJE ZADUŽENJE

Redni broj	IME I PREZIME	U REDO-VNOJ NASTAVI STRUČNO	U REDOVNOJ NASTAVI NESTRUČ. / RAZREDN.	U IZBOR-NOJ NASTAVI	U DOP. I DODAT. NASTAVI	U IZVAN-NASTA-VNOJ AKTI-VNOSTI	POSEBNI POSLOVI	OSTALI ZADACI DO 40 SATI	POSLO-VI U TJEDNU KADA NEMA NASTA-VE UKUPNO	BROJ SATI GODI-ŠNJEG ZADU-ŽENJA
1.	JADRANKA ŠOŠIĆ								40	2080/ 1760
2.	INGA NAKIĆEN								40	2080/ 1760
3.	RAJKA ŠORE								40	2080/ 1760
4.	ANAMARIJA BOTIĆ								40	2080/ 1760
5.	MARINA KELAVA					2	Knjižnica	38	40	2080/ 1760
6.	LUCIJA CAREV /JOSIPA BUDIĆ/	14	2		1+1	2+2		18	40	1400
7.	TOMISLAVA ROGOŠIĆ	20 (5+15)	2					18	40	1400
8.	ZORANA DUPLANČIĆ	17	2		1+1	1		18	40	1400
9.	MIRELA CAREV ŽNIDAREC	19			1	1+1		18	40	1400
10.	IVANICA DEBAK BANOVIĆ /KRISTINA BOTIĆ/	8	2	8	1+1	1+1		18	40	1400
11.	JELENA ZOKO	9			1	1		9	20	700
12.	ANA GOTOVAC	15	2	2	1+1		PZR 2/4	17	40	1400
13.	JELENA FELICIA GRANIĆ	6			1	1		7	15	525
14.	SNJEŽANA PERA /INES ŠARAC/	19	2		1+1			17	40	1400
15.	KSENIJA ŽARKOVIĆ	11			1			8	20	700
16.	SANJA MIKELIĆ		2	18		1+1	voditeljica 2	16	40	1400
17.	DIJANA ŠUNJERGA	16	2	2	1+1	1		17	40	1400
18.	NEGDI FIAMENGO	12				2+2	viz. ident. 1	13	30	1050

19.	BRUNA CAREV	4				1	viz. ident. 1	6	12	420
20.	IVAN CINOTTI	15	2			2+1	zbor 2	18	40	1400
21.	MIRJANA RADAN	6				2+1		8	17	595
22.	ANA ĆUK	16	2		1+1		satničarka 2	18	40	1400
23.	IVANA MEDIĆ	18 (16+2)	2		1+1			18	40	1400
24.	DIJANA RUNJIĆ	20 (16+4)			1+1			18	40	1400
25.	BOŽENA SMODLAKA	16	2	2	1+1			18	40	1400
26.	MARTINA STEPIĆ	10						5	15	525
27.	ŠIMUN VIŠEVIĆ /EDI ČELAR/	14		4		2+1+1	E-matica 2	16	40	1400
28.	DANICA ĆUBIĆ	21 (7+12+2)	2		1			16	40	1400
29.	ANĐELINA LUKAS	20 (4+14+2)				1	sind. povj. 3/6	16	40	1400
30.	DIANA MARIN	5 (3+2)				1		3	9	315
31.	GROZDANA ČURKOV	18 (16+2)				2	PZR 2/4	18	40	1400
32.	LUCIJA JANKOVIĆ	18	2		1			13	34	1190
	SEBASTIJAN TROSKOT								Neplaćeni dopust od 06. 11. 2018. do 31. 03. 2020.	
33.	PETAR PERIĆ	20 (10+10)	2		1	1		16	40	1400
34.	MARIJANA ETEROVIĆ FARAUNIĆ	19 (15+4)	2		1	1+1		16	40	1400
35.	ANDRIJANA TURALIJA /IVAN MUSIĆ/ /LUCIJA PLEŠTINA/	5			1	1		5	12	420
36.	ANA DEKOVIĆ	12				1+1	ŠSK 2	9	25	875
37.	ANTE BURGER	20				1+1	PZNR 2/4	16	40	1400
38.	KATICA RADAČIĆ			22		1+1		16	40	1400
39.	NATALIA BURAZIN			22		1+1		16	40	1400
40.	MARIO ŽUVELA /LJUBICA KOVAČ/			16		1+1		12	30	1050
41.	RUŽICA ŠARIĆ			6				5	11	385

42.	ANAMARIJA BAŠIĆ	16	2		1+1	1		19	40	1400
43.	KATJA BAŠIĆ	15	2		1+1	1+1		19	40	1400
44.	TONČICA BILIŠKOV	16	2		1+1	1		19	40	1400
45.	JADRANKA BRALIĆ	15	2		1+1	1+1		19	40	1400
46.	MIRJANA DRAŽIN	16	2		1+1	1		19	40	1400
47.	MARINA GRGIN	16	2		1+1	1		19	40	1400
48.	LIJANA IVANČIĆ	16	2		1+1	1		19	40	1400
49.	ANKICA JAKELJIĆ /koristi bonus 2 sata/	15 /bonus/	2		1+1	/bonus/		19	40	1400
50.	IVANA LUKAS BARTULOVIĆ	16	2		1+1	1		19	40	1400
51.	ANITA PAJČIĆ	16					PB 5	19	40	1400
52.	MARINA PAŽANIN	16	2		1+1	1		19	40	1400
53.	ENI PERA	16					PB 5	19	40	1400
54.	IVANA PERAN	15	2		1+1	1+1		19	40	1400
55.	LJILJANA PERAN	16	2		1+1	1		19	40	1400
56.	KATARINA RADMAN	16	2		1+1	1		19	40	1400
57.	MARIO RADUNIĆ	15	2		1+1	1+1		19	40	1400
58.	SANDRA ŠPIKA	16	2		1+1	1		19	40	1400
59.	BENITA VLADUŠIĆ	16	2		1+1	1		19	40	1400
60.	TEREZIJA ZOKIĆ	16	2		1+1	1		19	40	1400

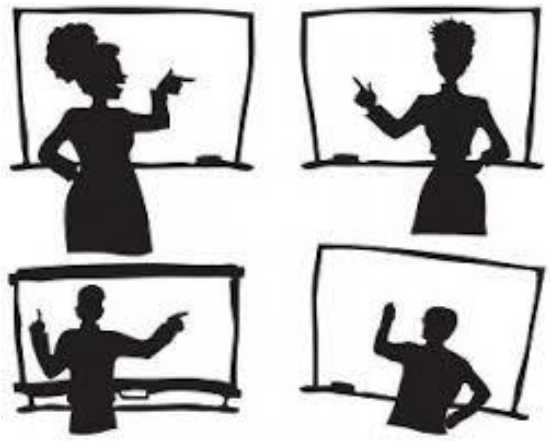

7. 2. PODACI O UČITELJIMA PRIPRAVNICIMA (I STAŽISTIMA VOLONTERIMA) I PRIPRAVNICIMA NA OSPOSOBLJAVANJU ZA RAD BEZ ZASNIVANJA RADNOG ODNOSA

IME I PREZIME	STRUKA	MENTORI	NAPOMENA
Petra Milan	magistra primarnog obrazovanja	Terezija Zokić, učiteljica razredne nastave	pripravnički staž od 06. 11. 2018. do 05. 11. 2019.

7. 3. PODACI O OSTALIM RADNICIMA U ŠKOLI I NJIHOVIM ZADUŽENJIMA

IME I PREZIME	SATI TJEDNO	NAPOMENA
1. IVA MIŠE	40	od 07.30 – 15.30
2. MARIJA MAGLICA	40	od 07.30 – 15.30
3. ANTE BOGIĆ	40	rad u smjenama, po potrebi se izmjenjuje
4. NENAD PERA	40	rad u smjenama, po potrebi se izmjenjuje
5. NIKICA STUDE	40	rad u smjenama, rad se po potrebi izmjenjuje
6. GORDANA BALDIĆ	40	rad u smjenama, rad se po potrebi izmjenjuje
7. JELICA BARUN	40	rad u smjenama, po potrebi se izmjenjuje
8. MIRJANA BOGIĆ	40	rad u smjenama, po potrebi se izmjenjuje
9. JAGODA BOTIĆ	40	rad u smjenama, po potrebi se izmjenjuje
10. ANITA ČAVKA	40	rad u smjenama, po potrebi se izmjenjuje
11. JELKA ĐIRLIĆ	40	rad u smjenama, po potrebi se izmjenjuje
12. ANITA ELEZ	40	rad u smjenama, rad se po potrebi izmjenjuje
13. MILA GALIĆ	40	rad u smjenama, rad se po potrebi izmjenjuje
14. MARINKA JADRIĆ	40	rad u smjenama, rad se po potrebi izmjenjuje
15. TEA KESIĆ	40	rad u smjenama, rad se po potrebi izmjenjuje
16. KATICA KEVO	40	rad u smjenama, rad se po potrebi izmjenjuje

17. MIRJANA LUKETIN	40	rad u smjenama, rad se po potrebi izmjenjuje
18. DRAGANA MILIĆ	40	rad u smjenama, rad se po potrebi izmjenjuje
19. GORDANA PERIŠA	40	rad u smjenama, rad se po potrebi izmjenjuje
20. LADA ŠODA	40	rad u smjenama, rad se po potrebi izmjenjuje
21. RENATA ŠOLIĆ	40	rad u smjenama, rad se po potrebi izmjenjuje

8. PLANOVI PERMANENTNOG STRUČNOG USAVRŠAVANJA

1. STRUČNO USAVRŠAVANJE U ŠKOLI

- INDIVIDUALNO

Na individualnoj razini učitelji će samostalno proučavati stručnu i pedagošku literaturu u suradnji sa školskom knjižničarkom. Učitelji se obvezuju da sadržaje sa stručnih skupova prezentiraju kolegama na stručnim aktivima.

- GRUPNO (AKTIVI)

Ove školske godine u školi će raditi sljedeći aktivi:
1. RAZREDNE NASTAVE (TE AKTIVI RAZREDNE NASTAVE PO PARALELAMA)
2. HRVATSKOG JEZIKA
3. ENGLESKOG JEZIKA TE NJEMAČKOG I TALIJANSKOG JEZIKA (AKTIV STRANIH JEZIKA)
4. MATEMATIKE I FIZIKE
5. TEHNIČKE KULTURE I INFORMATIKE
6. PRIRODE, BIOLOGIJE I KEMIJE
7. POVIJESTI I GEOGRAFIJE
8. GLAZBENE KULTURE
9. TJELESNE I ZDRAVSTVENE KULTURE
10. LIKOVNE KULTURE
11. VJERONAUKA

Aktivi će se sastajati redovito (četiri puta godišnje, a po potrebi i češće). Uz stručne sadržaje pojedinih predmeta, na svakom aktivu bi se obradili i sljedeći sadržaji:
1. Timsko planiranje i podjela poslova
2. Načini, postupci i elementi vrednovanja
3. Osvrt na realizaciju kurikuluma (Kurikularna reforma ŠKOLA ZA ŽIVOT)
Voditelji aktiva vode evidenciju i zapisnik o održanom aktivu.

TEME:

CILJEVI	AKTIVNOSTI	SADRŽAJ	CILJANA SKUPINA	NOSITELJ AKTIVNOSTI	PLANIRANO VRIJEME	VRIJEME REALIZACIJE
- stavovi i uvjerenja o ulozi roditelja - djelotvorne strategije suradnje i komunikacije	radionica	*Suradnja s roditeljima*	učitelji	pedagoginja psihologinja	3. školska sata	siječanj

- KOLEKTIVNO (UČITELJSKO VIJEĆE)

TEME:

CILJEVI	AKTIVNOSTI	SADRŽAJ	CILJANA SKUPINA	NOSITELJ AKTIVNOSTI	PLANIRANO VRIJEME	VRIJEME REALIZACIJE
- prevencija neprimjerenog ponašanja mladih	predavanje	*Internet u školi*	učitelji	Davorka Borković, *psihologinja NZZJZ Split*	1. školski sat	siječanj
- afirmacija učiteljskog poziva	predavanje	*Dostojanstvo učiteljskog poziva*	učitelji	Ana Perišić, prof. Voditeljica Centra za hagioterapiju	1. školski sat	veljača
- poticanje rada s darovitim učenicima	predavanje	*Odgojno-obrazovna podrška darovitim učenicima*	učitelji	Rajka Šore, psihologinja	1. školski sat	ožujak

- STRUČNI SKUPOVI U ORGANIZACIJI MINISTARSTVA ZNANOSTI I OBRAZOVANJA

- ŠKOLA ZA ŽIVOT -

Učitelji i stručni suradnici, kao i ravnateljica u školskoj godini 2018./2019. uključili su se u edukaciju – online „Kako uspješno učiti u online okruženju“ i uživo na radionicama te se profesionalno razvijaju sudjelovanjem na regionalnim skupovima i savjetničkim posjetima njihovim školama u organizaciji Ministarstva znanosti i obrazovanja. Pritom im kontinuiranu podršku pruža mentorski tim koji im je na raspolaganju u virtualnim učionicama. Edukacija se odvija u posebno pripremljenim virtualnim okružjima za učenje, suradnju i komunikaciju (CARNET-ov Loomen) koja ujedno služi za pružanje podrške tijekom cjelokupne pripreme i provedbe Kurikularne reforme *Škola za život*. Edukacija je trajala do početka školske godine 2019./2020., a nastavlja se i dalje.

Sastavni su dio frontalne provedbe Cjelovite kurikularne reforme i savjetnički posjeti mentora *Škole za život*. Od 1. listopada do 30. studenog 2019. godine Ministarstvo znanosti i obrazovanja organizira *Prvi savjetnički posjet* osnovnim i srednjim školama u sklopu projekta *Podrška provedbi Cjelovite kurikularne reforme faza II* (CKR II), sufinanciranog u okviru Operativnog programa *Učinkoviti ljudski potencijali 2014.- 2020.* Europskog socijalnog fonda.
Cilj Prvog savjetničkog posjeta je pružanje podrške djelatnicima u odgojno-obrazovnom procesu s posebnim naglaskom na teme *Aktivno učenje* i *Vrednovanje*. Trajanje Savjetničkog posjeta je 4 sata, a održat će se i u našoj školi o čemu će nas predavači kontaktirati telefonskim putem i obavijestiti o terminu posjeta. Sudionici će se za sudjelovanje moći prijaviti u sustavu EMA nakon potvrde termina.
Također, u drugom polugodištu planira se *Drugi savjetnički posjet*.

2. STRUČNO USAVRŠAVANJE IZVAN ŠKOLE:

- ŽUPANIJSKO – ŽUPANIJSKA STRUČNA VIJEĆA (koja provode voditelji ŽSV)

Učitelji su uključeni u rad Županijskih stručnih vijeća, samostalno se prijavljuju na stručne skupove (www.ettaedu.edu), a potvrde o sudjelovanju dužni su priložiti u osobni dosje.

- DRŽAVNO – STRUČNI SKUPOVI U ORGANIZACIJI AZOO

Učitelji i ovu razinu stručnog usavršavanja prate na stranicama Agencije za odgoj i obrazovanje. Sudjelovanje se prijavljuje na stranici www.ettaedu.eu (uz prethodni dogovor s ravnateljicom).

Učitelji koji se upućuju na stručno usavršavanje obvezuju se sadržaje sa stručnih skupova prezentirati ostalim učiteljima i, po potrebi, stručnim suradnicima.

Unatoč realnim potrebama, upućivanje radnika na stručne skupove ovisi o sredstvima koje je osnivač, prema objektivnim okolnostima, namijenio za navedene stavke.

Učitelji i stručni suradnici dužni su nazočiti svim oblicima stručnog usavršavanja na razini Grada i Županije koje organizira i financira Ministarstvo znanosti i obrazovanja, to jest, Agencija za odgoj i obrazovanje te o tome dobivaju uvjerenja koja se prilažu u osobni dosje.
(Članak 28., stavak 9. Zakona o odgoju i obrazovanju u osnovnoj i srednjoj školi /NN 87/08./).

Sukladno potrebama i mogućnostima škole, moguće je nazočiti i ostalim oblicima stručnog usavršavanja.

9. PLAN RADA STRUČNIH TIJELA, STRUČNIH SURADNIKA I TIJELA UPRAVLJANJA

9. 1. PLAN RADA UČITELJSKOG VIJEĆA, RAZREDNIH VIJEĆA, RAZREDNIKA I TIMA ZA RAD S POTENCIJALNO DAROVITIM UČENICIMA

9. 1. 1. PLAN RADA UČITELJSKOG VIJEĆA

Mjesec	*PLAN RADA UČITELJSKOG VIJEĆA* SADRŽAJ RADA	NOSITELJI
VIII.	Izvješće o rezultatima popravnih ispita /i razrednih/predmetnih/ Pravilnik o obvezama učitelja i stručnih suradnika u u osnovnoj školi (NN 34/14./, 40/14./, 103/14.) i ostali propisi (Kolektivni ugovor /NN 39/17./; Zakon o odgoju i obrazovanju u osnovnoj i srednjoj školi /NN 87/08., 86/09., 92/10., 105/10., 90/11., 5/12., 16/12., 86/12., 126/12., 94/13., 152/14., 7/17./ i 68/18.).	pedagoginja, psihologinja, ravnateljica, učitelji
	Raspodjela poslova i zaduženja te podjela razredništva. Kalendar rada u školskoj godini 2019./2020. Pravilnik o načinima, postupcima i elementima vrednovanja učenika u osnovnoj i srednjoj školi (NN 92/10.; 105/10.; 82/2019.); Zaduženja učitelja za školsku godinu 2019./2020.; Školski kurikulum i Godišnji plan i program rada škole za školsku godinu 2019./2020.; Razvojni plan. Pripreme za početak nove školske godine 2019./2020. Cjelovita kurikularna reforma *Škola za život*	ravnateljica, pedagoginja psihologinja
IX.	- Pravilnik o načinima, postupcima i elementima vrednovanja učenika u osnovnoj i srednjoj školi (NN 82/2019.) - *izmjene Pravilnika* (Vremenik i dr.) - Pravilnik o kriterijima za izricanje pedagoških mjera (NN 94/15., 3/17.) - Pedagoške mjere - Pravilnik o napredovanju učitelja, nastavnika, stručnih suradnika i ravnatelja u osnovnim i srednjim školama i učeničkim domovima (NN 68/2019.) - Učenici u tretmanu SRS /pedagog, psiholog/ i plan pedagoških radionica.	ravnateljica, pedagoginja, psihologinja, stručno-razvojna služba, učitelji
X.	Pripreme za obilježavanje manifestacije *Dani kruha - Dani zahvalnosti za plodove zemlje 2019.* Proslava Dana učitelja 11. 10. 2019. *Projektni dan - *Plavi (morski) svijet* – III. *Srdelijada*	SRS, uključeni učitelji, radnici škole i gosti
XI.	Rješavanje tekuće problematike Školski projekti Praćenje rada učitelja	ravnateljica, učitelji, pedagoginja, psihologinja
XII.	Pripreme za proslavu božićnih i novogodišnjih blagdana Odgojno-obrazovna postignuća učenika na kraju I. polugodišta	ravnateljica, SRS učitelji SRS, učitelji

Mjesec	S A D R Ž A J R A D A	NOSITELJI
I.	Analiza odgojno-obrazovnih postignuća učenika na kraju I. polugodišta. - Pravilnik o načinima, postupcima i elementima vrednovanja učenika u osnovnoj i srednjoj školi (NN 82/2019.) - Predavanje psihologinje Davorke Borković (NZZJZ, Split) (*Internet u školi*)	psihologinja, pedagoginja, razrednici učitelji
II.	Predavanje Ane Perišić: *Dostojanstvo učiteljskog poziva*	ravnateljica, učitelji, pedagoginja, psihologinja
	Suradnja u organiziranju tradicionalnog donjokaštelanskog karnevala	učitelj Mario Radunić, ostali učitelji
III.	Aktivnosti uz obilježavanje Dana grada Kaštela i Dana škole - projekt *Sačuvajmo Bijaće u 21. stoljeću!*	povijesna i geografska grupa, školski zbor, likovna grupa, novinarska grupa
	- Predavanje psihologinje Rajke Šore (*Odgojno-obrazovna podrška darovitim učenicima)*	psihologinja
IV.	*Kaštelanski festival ČAkavice* Pripreme za XXIX. ČAKAVSKU VEČER /u povodu Marulićevih dana/ višednevni program - 5. literarni, recitatorski i likovni natječaj *ČA u versin, riči i pinelu*; stručni skup; ČAkavske radionice i dr. X. susret *Dica i ČAkavica* – pripreme	ravnateljica, dramska (ČAkavska) grupa *Dračice* (učitelji voditelji)
V.	Preventivna analiza stanja: odgojno-obrazovna postignuća učenika prije završetka nastavne godine	stručni tim, učitelji, ravnateljica
VI.	Dopunski rad - organizacija - izvješće; Analiza uspjeha i izostanaka učenika na kraju nastavne godine, analiza rada učitelja i stručnih suradnika, stručnih aktiva, razreda i razrednih vijeća.	stručni tim, svi učitelji, razrednici
VII.	Izvješće o ostvarivanju Godišnjeg plana i programa rada škole i Školskog kurikuluma te Razvojnog plana. Prijedlog Školskog kurikuluma i Godišnjeg plana i programa rada Škole za 2020./2021. školsku godinu.	ravnateljica pedagoginja, psihologinja
VIII.	Godišnji plan i program rada Škole za 2020./2021. školsku godinu i Školski kurikulum za 2020./2021.	
	Popravni ispiti - organizacija – izvješće.	
N A P O M E N A	Tijekom cijele školske godine Učiteljsko vijeće će raditi i na ovim zadacima: suradnja s roditeljima; odobrenje izleta, ekskurzija i izvanučioničke nastave; suradnja sa zainteresiranim ustanovama; raspravljanje o općim aktima škole koji se odnose na stručno-pedagoške probleme. Stimulaciju učenika u odgojno-obrazovnom radu Učiteljsko vijeće provodit će na kraju svakog polugodišta: - razmatra mogućnost i potrebe raznovrsnih učeničkih natjecanja u učenju, vladanju i drugim područjima, - prati ostvarivanje programa stručnog usavršavanja nastavnika tijekom godine, - stalno prati uspjeh i ponašanje učenika, itd. (izricanje pedagoških mjera). */Školski antikorupcijski program provodit će se sukladno mogućnostima./ UV realizira i sve ostale poslove koji se tijekom školske godine nametnu kao neizbježni. *Moguće su izmjene termina realizacije planiranih aktivnosti.	

9. 1 . 2. PLAN RADA RAZREDNIH VIJEĆA

Redni broj sjednica	Mjesec	S A D R Ž A J R A D A	N A P O M E N E
1.	**IX.**	- NOK (Nacionalni okvirni kurikulum); Kurikularna reforma *Škola za život*. - Timsko planiranje, odnosno, timski rad učitelja i SRS. - Izvještaj razrednika o izvršenom planiranju u dnevniku. - Uključenost učenika u izbornu nastavu, izvannastavne aktivnosti, dopunsku i dodatnu nastavu, vjeronauk, izvanškolske aktivnosti i dr. - Izvještaj razrednika o opremljenosti učenika udžbenicima i priborom. - Upoznavanje razrednog vijeća s novopridošlim učenicima i ponavljačima /uzroci ponavljanja/. - Učenici koji će raditi po prilagođenom programu i oni za koje je potreban individualizirani pristup iz bilo kojeg razloga /ne vidi dobro, ne čuje dobro, muca, plašljiv, sporo se izražava, povučen u sebe, izbjegava nastavu, nema radne navike, loše društvo, itd./. - Utvrđivanje učenika koji će biti u tretmanu stručno-razvojne službe. - Utvrđivanje plana pedagoških radionica /Zdravstveni odgoj, Građanski odgoj, ŠPP, Program za prevenciju i suzbijanje nasilja i dr./	tijekom godine
2.	**X.**	- Informiranje predmetnih učitelja od strane razrednih učitelja o pojedinim učenicima i odjelu u cjelini /oni koji su radili u razredu, odnosno, vodili razred od 1. do 4./.	za V. razred
		- Rezultati sociometrijskog ispitivanja	za razredne odjele u kojima je provedeno sociometrijsko ispitivanje
3.	**XII.**	- Utvrđivanje uspjeha u nastavi i drugim odgojno - obrazovnim aktivnostima. - Izricanje pedagoških mjera. - Osvrt na realizaciju nastavnog plana i programa. - Suradnja s roditeljima. - Mjere za poboljšanje uspjeha u okviru nastave - poboljšanje didaktičko - metodičke i psihološke strane nastave, češća ispitivanja učenika, individualni razgovori s učenikom, upute za rad i učenje s učenikom, roditeljem, nastavnikom, pedagogom, psihologom i stručnim suradnikom edukacijsko-rehabilitacijskog profila, savjetovanje roditelja, individualni rad pojedinih članova SRS, upućivanje liječniku i slično/.	tijekom godine
4.	**IV.**	„	

Redni broj sjednica	Mjesec	S A D R Ž A J R A D A	N A P O M E N E
5.	**V.**	- Učenici kandidati za ponavljanje razreda /organizacija pomoći u učenju/.	
		- Rezultati sociometrijskog ispitivanja	za razredne odjele u kojima je provedeno sociometrijsko ispitivanje /kontinuirano/
		- *Škola za život* - kurikularna reforma (1., 5. i 7. razredi)	
6.	**VI.**	- Utvrđivanje konačnog uspjeha u učenju i vladanju i ostalim odgojno-obrazovnim djelatnostima. - Dopunski rad - Realizacija nastavnog plana i programa. - Suradnja s roditeljima. - Izricanje pedagoških mjera. - Utvrđivanje uspjeha učenika nakon dopunskog rada. - Školski kurikulum – izvješće. - Godišnji plan i program – izvješće. - Razvojni plan – izvješće.	
7.	**VIII.**	- Utvrđivanje uspjeha učenika nakon popravnih ispita.	

9. 1. 3. PLAN RADA RAZREDNIKA

RAD RAZREDNIKA S UČENICIMA	
1.	Upoznavanje s kućnim redom, obvezama, dužnostima i pravima učenika te načinom praćenja i ocjenjivanja učenika u osnovnoj školi, odnosno, izmjenama *Pravilnika o načinima, postupcima i elementima vrednovanja učenika u osnovnoj i srednjoj školi (NN 82/2019.)*, kao i s kriterijima za izricanje pedagoških mjera, *Pravilnikom o kriterijima za izricanje pedagoških mjera (NN 94/15.)*.
2.	Upoznavanje učenika s novinama u nastavnom planu i programu prema Nacionalnom okvirnom kurikulumu te Kurikularnom reformom *Škola za život*.
3.	Praćenje učenika u učenju i vladanju, izvršavanju obveza u izbornoj, dopunskoj i dodatnoj nastavi te izvannastavnim aktivnostima.
4.	Organiziranje pomoći slabijim učenicima.
5.	Uključivanje učenika u priredbe i manifestacije u školi i izvan škole.
6.	Briga za zdravlje učenika i suradnja sa školskom liječnicom u provedbi cijepljenja i sistematskih pregleda.
7.	Izvanučionička nastava.
8.	Uključivanje učenika u humanitarne i druge akcije u školi.
9.	Estetsko uređenje učionica, osobna higijena učenika.
10.	Razgovori s učenicima o problemima koji ih tište (psihičke i fizičke promjene u pubertetu, humani odnosi među spolovima, ovisnosti...).
11.	ŠPP i Program prevencije i suzbijanja vršnjačkog nasilja /Protokol o postupanju/.
12.	Zdravstveni odgoj i Građanski odgoj.
SURADNJA S RODITELJIMA	
1.	Individualne informacije s roditeljima o napredovanju učenika u učenju i vladanju (jednom tjedno).
2.	Grupni razgovori s roditeljima djece s istim problemima (veliki broj negativnih ocjena, neopravdanih izostanaka s nastave, devijantno ponašanje ...).
3.	Upoznavanje roditelja s novinama u nastavnom planu i programu prema Nacionalnom okvirnom kurikulumu te Kurikularnoj reformi *Škola za život.*
4.	Roditeljski sastanci – najmanje tri do četiri tijekom godine, a po potrebi i više.
SURADNJA SA STRUČNO – RAZVOJNOM SLUŽBOM	
1.	Pedagoške intervencije kod pojedinih učenika i u razrednim odjelima.
2.	Otkrivanje, praćenje i rad s učenicima kojima je potrebna posebna stručna pomoć (individualni kontakt s pojedinim stručnim suradnicima).
3.	Rad s učenicima na području metoda učenja i ostalim sadržajima koji su učenicima zanimljivi.
4.	Pomoć u realizaciji suradnje s roditeljima (pedagoški razgovori i predavanja za roditelje).
5.	Pedagoške radionice (Zdravstveni odgoj, Građanski odgoj, ŠPP, Program za prevenciju i suzbijanje vršnjačkog nasilja i ostale pedagoške radionice).
ADMINISTRATIVNI POSLOVI	
1.	Priprema e-Dnevnika na početku školske godine.
2.	Evidencija izostanaka učenika.
3.	Sređivanje pedagoške dokumentacije na kraju svakog odgojno-obrazovnog razdoblja/polugodišta (podaci u e-Dnevniku, svjedodžbe, izvješća o uspjehu, zapisnici sa sjednica razrednih vijeća, suradnja s roditeljima, zapisnici s roditeljskih sastanaka i ostalo); unošenje potrebnih podataka u e-maticu i matičnu knjigu i drugi poslovi.

9. 1. 4. PLAN RADA TIMA ZA RAD S POTENCIJALNO DAROVITIM UČENICIMA (Centar izvrsnosti Splitsko-dalmatinske županije – *https://ci-sdz.hr/*)

1. Tim za darovite:

1. RAVNATELJICA ŠKOLE: **Jadranka Šošić**
2. PSIHOLOG: **Rajka Šore** (Koordinator)
3. VODITELJ TIMA: **Božena Smodlaka**
4. Mentori – Matematika: **Ana Ćuk, Dijana Runjić**
5. Mentor – Informatika: **Šimun Višević** /zamjena/
6. Mentor – Nove tehnologije: **Šimun Višević** /zamjena/
7. Mentor – Prirodoslovlje: **Anđelina Lukas**

Školski tim (psihologinja, voditelji, mentori):
- provodi postupak utvrđivanja darovitosti,
- provodi procjenu napretka potencijalno darovitih učenika i utvrđuje program rada,
- u suradnji s mentorom izrađuje individualizirani kurikulum za učenika,
- koordinira i prati rad s potencijalno darovitim učenicima,
- pruža stručnu pomoć potencijalno darovitom učeniku, učiteljima/nastavnicima i roditeljima,
- osigurava povezanost djelovanja svih sudionika u provedbi programa za potencijalno darovitog učenika,
- sudjeluje u postupku završavanja školovanja u kraćem vremenu od propisanog,
- vodi dokumentaciju o potencijalno darovitim učenicima,
- izvještava Učiteljsko vijeće škole o postignutim rezultatima darovitog učenika.

2. Programi rada – grupni

- Večer matematike 2019. (XII. mjesec/4 sata)
- Festival matematike Split 2020. (ekipno natjecanje učenika, V. mjesec/6 sati)
- Natjecanja koja provodi AZOO (školsko, županijsko, državno)
- Klokan bez granica (međužupanijsko natjecanje iz matematike, III. mjesec/5 sati)
- Tjedan znanosti 2020. (IV. mjesec/2 sata)
- Sudoku (III. mjesec/6 sati)
- Brojevi - moji prijatelji (poticanje logičko-matematičkih sposobnosti, tijekom godine/15 sati)
- Matematika plus (poticanje logičko-matematičkih sposobnosti, tijekom godine/20 sati)

3. Kalendar rada

SADRŽAJ RADA	Predviđeno vrijeme ostvarivanja	Predviđeno vrijeme u satima	Osoba zadužena za provedbu
1. POSLOVI PLANIRANJA I PROGRAMIRANJA		62	
1.1. Izrada Plana rada Tima za darovite	VI - IX	4	Ana Ćuk, Dijana Runjić, SRS
1.2.Izrada programa dodatne nastave	VI-IX	4	Ana Ćuk, Dijana Runjić, SRS
1.3. Izrada individualiziranih programa	IX-X	15	Ana Ćuk, Dijana Runjić, SRS
1.4. Planiranje i organizacija školskih projekata za poticanje izvrsnosti	IX – VI	30	Rajka Šore
1.5. Planiranje i organizacija stručnog usavršavanja članova Tima - osposobljavanje za rad s darovitima	IX – VIII	4	Rajka Šore
1.6. Planiranje nabave opreme i namještaja za potrebe rada s darovitima	IX – VIII	5	Božena Smodlaka
1. SURADNJA S CENTROM IZVRSNOSTI		11	
2.1. Izrada Godišnjeg kalendara rada s darovitima	VIII – IX	2	Božena Smodlaka
2.2. Organizacija i koordinacija evaluacije programa rada s potencijalno darovitima	IX – VI	5	Rajka Šore
2.3. Organizacija i priprema izvanučionične nastave u suradnji s CI	IX – VI	4	Božena Smodlaka
3. PROVEDBA POSTUPKA UTVRĐIVANJA DAROVITOSTI		88	
3.1. Planiranje, pripremanje i provedba identifikacije	IX – V	80	Rajka Šore
3.2. Suradnja sa stručnom službom CI	IX – VIII	6	Božena Smodlaka
3.3. Ostali poslovi	IX – VIII	2	Božena Smodlaka
4. RAD S DAROVITIM UČENICIMA UNUTAR ŠKOLE		34	
4.1. Provedba individualiziranih programa	IX – VI	30	Ana Ćuk, Dijana Runjić, SRS
4.2. Praćenje rada učeničkih društava, grupa i dodatne nastave	IX – VII	4	Božena Smodlaka
5. OSTALI POSLOVI		19	
5.1. Vođenje evidencije i dokumentacije (mapa učenika)	IX – VI	16	Ana Ćuk, Dijana Runjić, SRS
5.2. Ostali nepredvidivi poslovi	IX – VI	3	Božena Smodlaka
UKUPAN BROJ PLANIRANIH SATI RADA GODIŠNJE	**214**		

9. 2. PLAN RADA VIJEĆA RODITELJA

SADRŽAJ	VRIJEME REALIZACIJE	NOSITELJI
Roditelji učenika svakog razrednog odjela biraju predstavnika za Vijeće roditelja.	Početkom školske/nastavne godine.	roditelji predstavnici roditelja
Konstituiranje Vijeća roditelja.		
Razmatranje prijedloga Školskog kurikuluma i Godišnjeg plana i programa rada škole.	srpanj / kolovoz / rujan	Vijeće roditelja ravnateljica stručno - razvojna služba
Raspravljanje o izvješćima o realizaciji Godišnjeg plana i programa rada škole i Školskog kurikuluma te analiziranje uspjeha učenika u učenju i vladanju.	Na kraju I. polugodišta i na kraju nastavne/školske godine.	
Pravilnik o načinima, postupcima i elementima vrednovanja učenika u osnovnoj i srednjoj školi (NN 82/2019.) - izmjena Pravilnik o kriterijima za izricanje pedagoških mjera (NN 94/15.).	/U skladu sa Zakonom./	
Predlaganje mjera za unaprjeđenje odgojno-obrazovnog rada.	Tijekom školske/nastavne godine.	Vijeće roditelja stručni tim, razrednici
Davanje prijedloga u svezi provedbe ekskurzije (VII. razredi), škole u prirodi (IV. razredi) te školskih izleta.	Prema potrebi.	
Sudjelovanje u realizaciji programa međuškolske (kao i međunarodne) suradnje.	Tijekom cijele godine.	
Podupiranje mnogobrojnih aktivnosti škole.	Prema planu aktivnosti.	
Razmatranje pritužaba roditelja.	Prema potrebi, tijekom godine.	Vijeće roditelja
Ostali poslovi prema potrebama škole.		

9. 3. PLAN RADA ŠKOLSKOG ODBORA

SADRŽAJ	VRIJEME REALIZACIJE	NOSITELJI
Donošenje Školskog kurikuluma. Donošenje Godišnjeg plana i programa rada škole u skladu sa Zakonom o odgoju i obrazovanju u osnovnoj i srednjoj školi (NN 87/08., 86/09., 92/10., 105/10., 90/11., 5/12., 16/12., 86/12., 126/12., 94/13., 152/14., 7/17. i 68/18.).	Sukladno odredbama Zakona.	Školski odbor, tajnica, predsjednica i zamjenik predsjednice Školskog odbora, računovođa, ravnateljica, Školski odbor
Opći akti /sukladno Zakonu/. Usvajanje financijskog plana, polugodišnjeg i godišnjeg obračuna /sukladno Zakonu/.	Prema potrebi. prosinac / veljača / srpanj /prema Zakonu i Statutu/	
Razmatranje zahtjeva radnika.	Prema potrebi.	Školski odbor
Rješavanje žalbi učenika, roditelja i skrbnika učenika.		
Odlučivanje o ulaganjima i nabavi opreme, te nabavi osnovnih sredstava i ostale pokretne imovine.	Prema planu.	ravnateljica
Predlaganje osnovnih smjernica za rad i poslovanje Škole.	Tijekom godine.	Školski odbor učitelji, ravnateljica
Razmatranje predstavki i prijedloga građana o pitanjima od interesa za rad Škole.	Prema potrebi.	
Razmatranje rezultata odgojno-obrazovnog rada u Školi. Nadziranje izvršavanja Školskog kurikuluma i Godišnjeg plana i programa rada Škole.	siječanj / veljača siječanj / srpanj	
Ostali poslovi prema potrebama Škole.	Tijekom godine.	Školski odbor

9. 4. PLAN RADA VIJEĆA UČENIKA

MJESEC	TEMA	AKTIVNOSTI ČLANOVA VIJEĆA UČENIKA
RUJAN	**Konstituiranje Vijeća učenika** u školskoj godini 2019./2020.	- upoznavanje učenika s godišnjim planom aktivnosti i izmjena istih na temelju učeničkih želja, interesa i potreba - upućivanje učenika u pravila djelovanja Vijeća učenika - upoznavanje učenika s ciljevima i zadacima - poticanje učenika na aktivan odnos prema školi i zajednici u kojoj škola djeluje
LISTOPAD	20. 10. **Misijska nedjelja**	- upoznavanje učenika s radom misonara i akcijom *Marijini obroci* Gost: Anđela Salapić
STUDENI	16. 11. **Međunarodni dan tolerancije**	- radionica o toleranciji - poticanje učenika na toleranciju
PROSINAC	11. 12. **Dan UNICEF-a**	- upoznavanje učenika sa značenjem i aktivnostima UNICEF-a, kako općenito, tako i u našoj školi (u suradnji s psihologinjom)
SIJEČANJ	10. 1. **Svjetski dan smijeha**	- razgovor o važnosti i ulozi smijeha u svakodnevnom životu (nesvjesni pozitivni učinci smijeha); snagom volje se sve može
VELJAČA	14. 2. **Valentinovo**	- okrugli stol na temu *Ljubav je…*
OŽUJAK	21. 3. **Dan darovitih**	- uočiti i osvijestiti vlastite potencijale *U čemu sam dobar*
TRAVANJ	22. 4. **Dan planeta Zemlja**	- čitanje *Pisma indijanskog poglavice bijelom čovjeku* - radionica: *Osjećaj za prirodu*
SVIBANJ	15. 5. **Međunarodni dan obitelji**	- važnost obitelji u životu svakog čovjeka
LIPANJ	**Adio, školo! – XXII. put**	- uključivanje članova Vijeća učenika u organizaciju i realizaciju tradicionalne školske sportsko-zabavne priredbe *Adio, školo!*

Vijećem učenika koordinira stručno-razvojna služba.

9. 5. PLAN RADA RAVNATELJICE I STRUČNIH SURADNIKA ŠKOLE

9. 5. 1. PLAN I PROGRAM RADA RAVNATELJICE ŠKOLE

9. 5. 2. OPERATIVNI PLAN I PROGRAM RADA PEDAGOGA

9. 5. 3. OPERATIVNI PLAN I PROGRAM RADA PSIHOLOGA

9. 5. 4. PLAN I PROGRAM RADA STRUČNOG SURADNIKA EDUKACIJSKO-REHABILITACIJSKOG PROFILA

9. 5. 5. PLAN I PROGRAM RADA KNJIŽNIČARA

9. 6. PLAN RADA TAJNIŠTVA I ADMINISTRATIVNO-TEHNIČKE SLUŽBE

9. 6. 1. PLAN RADA TAJNICE

9. 6. 2. PLAN RADA RAČUNOVODSTVENE SLUŽBE

9. 6. 3. POSLOVI I ZADACI POMOĆNO-TEHNIČKOG OSOBLJA

9. 6. 3. 1. POSLOVI I ZADACI DOMARA/LOŽAČA

9. 6. 3. 2. POSLOVI I RADNI ZADACI SPREMAČICA

10. PLAN I PROGRAM INVESTICIJA, INVESTICIJSKOG I TEKUĆEG ODRŽAVANJA

13. svibnja 2009. postavljen je temeljni kamen nove školske zgrade Osnovne škole *Bijači* u Kaštel Novom, a u rujnu 2009. radovi su nastavljeni. Nova škola trebala je biti završena 2012. godine. Nakon slijeda različitih okolnosti, školska zgrada je izgrađena te je njezino svečano otvaranje na adresi Kaštel Novi, Vodovodna ulica 2, upriličeno 11. travnja 2014. u nazočnosti brojnih mještana, gostiju i uzvanika na čelu s tadašnjim ministrom dr. sc. Željkom Jovanovićem, županom Zlatkom Ževrnjom i kaštelanskim gradonačelnikom Ivanom Udovičićem. Vrpcu su simbolično prerezali ministar, župan i ravnateljica OŠ *Bijači* Jadranka Šošić, a školu je blagoslovio mons. Miroslav Vidović.

U novoj je zgradi nastava započela 24. travnja 2014. te od tada škola radi u dvije smjene u znatno boljim prostornim uvjetima u kojima učitelji imaju svoje kabinete.

14. svibnja 2013. počeli su radovi na izgradnji trodijelne školske sportske dvorane uz novu školsku zgradu. Investitor je bila, također, Splitsko-dalmatinska županija.

U nazočnosti brojnih uglednika i gostiju, novu školsku sportsku dvoranu svečano je 01. ožujka 2016. otvorio tadašnji ministar znanosti, obrazovanja i sporta prof. dr. sc. Predrag Šustar, a blagoslovio don Damir Bistrić, tadašnji župnik u Kaštel Štafiliću.

Izgradnjom reprezentativne nove školske zgrade i velike trodijelne školske sportske dvorane napravljen je veliki iskorak u kaštelanskom školstvu i bolji radni uvjeti djece s područja Kaštel Novog i Kaštel Štafilića.

Plan i program daljnjih investicija, investicijskog i tekućeg održavanja ovisi o financijskim mogućnostima i Splitsko-dalmatinskoj županiji kao osnivaču škole. U dogovoru s osnivačem u planu je daljna sanacija, uslijed otklanjanja propusta i nedostataka utvrđenih na objektu, a kao posljedica nekih manjkavo izvedenih radova.

Od početka nastavne godine 2018./2019. u OŠ *Bijači* uveden je program produženog boravka za učenike prvih razreda te je time OŠ *Bijači* prva škola (kojoj je osnivač Splitsko-dalmatinska županija) u kojoj je uveden ovaj program. Sredstva su zajednički osigurali Splitsko-dalmatinska županija i Grad Kaštela. 2019./2020. školske godine u programu produženog boravka je 1.d razred (27 učenika) i 2.e razred (20 učenika).

Tijekom ljeta 2019. klimatiziran je aneks školske zgrade u kojem su smještene učionice produženog boravka, a uz potporu Splitsko-dalmatinske županije sanirani su podovi te izvršeni radovi i stvoreni uvjeti za opremanje novih prostora (English corner i dr.).
Timskim radom i zajedničkom vizijom planiraju se nove aktivnosti te međuškolski i međunarodni projekti (Erasmus + KA 2, itd.).

.....

.....

NAPOMENA: Godišnji plan i program rada izrađen je prema Naputku za izradu Godišnjeg plana i programa rada osnovnih škola. Sastavni dio Godišnjeg plana i programa rada škole čine razredni nastavni programi za svaki predmet i razred /makro/, a vode ih učitelji posebno.

PREDSJEDNICA ŠKOLSKOG ODBORA:

Sanja Mikelić

Sanja Mikelić, prof.

RAVNATELJICA:

Jadranka Šošić

Jadranka Šošić, prof.

Republika Hrvatska KAŠTEL NOVI BIJAČI OSNOVNA ŠKOLA

KLASA: 602-02/19-05/01
URBROJ: 2134/01-14-4-19-1
Kaštel Novi, 27. rujna 2019.

SADRŽAJ

1.	**UVJETI RADA**	3.
1.1.	Podaci o školskom području	3.
1.2.	Prostorni uvjeti	4.
1.2.1.	Unutrašnji školski prostori	4.
1.2.2.	Plan obnove, adaptacije, dogradnje i izgradnje novog prostora	6.
1.3.	Stanje školskog okoliša i plan uređivanja	7.
2.	**ZAPOSLENI RADNICI U ŠKOLI U 2019./2020. ŠKOLSKOJ GODINI**	8.
2.1.	Podaci o učiteljima	8.
2.2.	Podaci o ravnateljici i stručnim suradnicama	11.
2.3.	Podaci o administrativnom i tehničkom osoblju	12.
3.	**ORGANIZACIJA RADA**	14.
3.1.	Podaci o učenicima i razrednim odjelima	14.
3.2.	Organizacija smjena	16.
3.3.	Godišnji kalendar rada	18.
4.	**GODIŠNJI NASTAVNI PLAN I PROGRAM RADA ŠKOLE**	19.
4.1.	Godišnji fond sati nastavnih predmeta po razrednim odjelima (redovna nastava)	19.
4.2.	Plan izvanučioničke nastave	20.
4.3.	Plan izbornog predmeta u školi	22.
4.4.	Rad po primjerenom obliku odgoja i obrazovanja	24.
4.5.	Nastava u kući	25.
4.6.	Dopunska nastava	26.
4.7.	Dodatni rad	27.

4.8.	Plan izvannastavnih aktivnosti, učeničkih društava, družina i sekcija	28.
4.9.	Uključenost učenika u izvanškolske aktivnosti	30.
5.	**PLAN ORGANIZIRANJA KULTURNE DJELATNOSTI ŠKOLE**	32.
5.1.	Profesionalno informiranje i usmjeravanje	36.
6.	**PLAN BRIGE ŠKOLE ZA ZDRAVSTVENO-SOCIJALNU I EKOLOŠKU ZAŠTITU UČENIKA**	37.
7.	**PODACI O RADNIM ZADUŽENJIMA DJELATNIKA ŠKOLE**	39.
7.1.	Tjedno zaduženje odgojno-obrazovnih djelatnika škole u okviru 40 – satnog radnog tjedna i godišnje zaduženje	39.
7.2.	Podaci o učiteljima pripravnicima (i stažistima volonterima) i pripravnicima na osposobljavanju za rad bez zasnivanja radnog odnosa	42.
7.3.	Podaci o ostalim radnicima u školi i njihovim zaduženjima	43.
8.	**PLANOVI PERMANENTNOG STRUČNOG USAVRŠAVANJA**	45.
9.	**PLAN RADA STRUČNIH TIJELA, STRUČNIH SURADNIKA I TIJELA UPRAVLJANJA**	48.
9.1.	Plan rada Učiteljskog vijeća, Razrednih vijeća, razrednika i Tima za rad s potencijalno darovitim učenicima	48.
9.1.1.	Plan rada Učiteljskog vijeća	48.
9.1.2.	Plan rada Razrednih vijeća	50.
9.1.3.	Plan rada razrednika	52.
9.1.4.	Plan rada Tima za rad s potencijalno darovitim učenicima	53.
9.2.	Plan rada Vijeća roditelja	55.
9.3.	Plan rada Školskog odbora	56.
9.4.	Plan rada Vijeća učenika	57.
9.5.	Plan rada ravnateljice i stručnih suradnika	58.
9.5.1.	Plan i program rada ravnateljice Škole	58.
9.5.2.	Plan i program rada pedagoga	58.
9.5.3.	Plan i program rada psihologa	58.
9.5.4.	Plan i program rada stručnog suradnika edukacijsko-rehabilitacijskog profila	58.
9.5.5.	Plan i program rada knjižničara	58.
9.6.	Plan rada tajništva i administrativno-tehničke službe	58.
9.6.1.	Plan rada tajnice škole	58.
9.6.2.	Plan rada računovodstvene službe	58.
9.6.3.	Poslovi i zadaci pomoćno - tehničkog osoblja	58.
9.6.3.1.	Poslovi i zadaci domara/ložača	58.
9.6.3.2.	Poslovi i radni zadaci spremačica	58.
10.	**PLAN I PROGRAM INVESTICIJA, INVESTICIJSKOG I TEKUĆEG ODRŽAVANJA**	59.